



CUADRO DE VANOS VENTANAS					
CÓDIGO	UBICACIÓN	CANT.	ANCHO	ALTURA	ALFEIZAR
MÓDULO 01					
V-01	ALA 01 Y ALA 02	12 UND	1.50	1.50	1.00
VA-01	ALMACEN DEPOSITO ALA 01 Y 02	18 UND	1.00	0.50	2.00
MÓDULO 02					
V-02	ALA 01	12 UND	1.20	1.50	1.00
MÓDULO 03					
VA-01	SS H/VARONES DAMAS Y SS H/LIMPIEZA	03 UND	1.00	0.50	2.00
VA-03	CTO DESPECHOS	01 UND	0.50	0.50	2.00
VA-04	SS H/PCD	01 UND	1.35	0.50	2.00
MÓDULO 04					
V-01	CUNA 3, DESGANO, SALA DE REUNIONES, ACTIVIDADES DE PSICOMOTRIZ	08 UND	1.50	1.50	1.00
VA-01	BANO Y ASEO	01 UND	1.00	0.50	2.00
VA-02	SALA DE REUNIONES	01 UND	1.50	0.50	2.00
MÓDULO 06					
V-01	SUBDIRECCION, SALA DE USOS MULTIPLES, CUNA 1, CUNA 2 Y DESGANSOS	09 UND	1.50	1.50	1.00
V-02	DIRECCION Y SALA DE PROFESORES	03 UND	1.20	1.50	1.00
VA-01	SS H/VARONES Y DAMAS, DEPOSITO, BANO Y ASEO	05 UND	1.00	0.50	2.00
VA-04	ARCHIVO/ALMACEN	01 UND	3.00	0.50	2.00
VA-03	TOPICO	01 UND	0.50	0.50	2.00
MÓDULO 07					
V-03	COCINA KALAMBA	01 UND	2.10	1.00	1.50
V-04	COCINA KALAMBA	01 UND	1.00	1.50	1.00
VA-01	CTO CISTERNA Y DEPOSITO	02 UND	1.00	0.50	2.00
VA-03	CTO CISTERNA Y DEPOSITO	02 UND	0.50	0.50	2.00
MÓDULO 08					
V-01	GUARDANA	01 UND	1.50	1.50	1.00
V-04	GUARDANA	01 UND	1.00	1.50	1.00

CUADRO DE VANOS PUERTAS					
CÓDIGO	UBICACIÓN	CANT.	ANCHO	ALTURA	ALFEIZAR
MÓDULO 01					
P-01	ALA 01 Y ALA 02	12 und	1.35	2.20	-
PB-03	SS H/VARONES Y SS H/VARONES	06 und	0.90	2.50	-
PA-03	ALMACEN/DEPOSITO	06 und	0.90	2.20	-
MÓDULO 02					
P-01	ALA 01	06 und	1.35	2.20	-
PB-03	SS H/VARONES Y SS H/VARONES	06 und	0.90	2.50	-
PA-03	DEPOSITO	03 und	0.90	2.20	-
MÓDULO 03					
P-02	SS H/PCD	01 und	1.00	2.20	-
PB-03	SS H/VARONES, DAMAS Y LIMPIEZA	03 und	0.90	2.50	-
PA-03	DEPOSITO DE BASURA	01 und	0.90	2.20	-
MÓDULO 04					
P-01	CUNA 3	02 und	1.35	2.20	-
P-02	SALA DE REUNIONES Y PSICOMOTRIZ	02 und	1.00	2.20	-
PB-03	BANO Y ASEO	01 und	0.90	2.50	-
MÓDULO 06					
P-01	CUNA 01 Y CUNA 02	04 und	1.35	2.20	-
P-02	DIRECCION, SUBDIRECCION, SALA DE PROFESORES	3 und	1.00	2.20	-
PB-03	SS H/VARONES, DAMAS Y BANO CON ASEO	03 und	0.90	2.50	-
PA-03	ARCHIVO Y DEPOSITO	02 und	0.90	2.20	-
P-04	SALA DE USOS MULTIPLES (SSM)	01 und	1.70	2.20	-
MÓDULO 07					
PCF-01	COCINA KALAMBA	01 und	1.00	2.20	-
PA-03	ALMACEN DE ALIMENTOS	01 und	0.90	2.20	-
PA-03	CTO CISTERNA	01 und	0.90	2.20	-
MÓDULO 08					
PA-03	GUARDANA	01 und	0.90	2.20	-
EXTERNAS					
PM-01	INGRESO PRINCIPAL	01 und	3.50	3.00	-
PM-02	INGRESO SECUNDARIO	01 und	4.70	4.50	-
PM-03	ZONA DE LIMPIEZA	01 und	1.00	2.40	-
PM-04	ZONA DE LIMPIEZA	01 und	0.90	2.20	-



MUNICIPALIDAD DISTRITAL DE SUPE
 GERENCIA DE DESARROLLO URBANO Y RURAL
 JUAN CARLOS FLORES COPNEY
 JEFE DE OFICINA
 JEFE GERENCIA DE OBRAS PÚBLICAS Y PROYECTOS

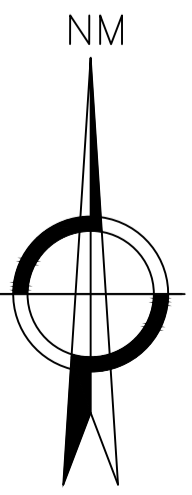



REFORMULACIÓN DEL EXPEDIENTE TÉCNICO SALDO DE OBRA: RECUPERACIÓN DEL LOCAL ESCOLAR N°392, SEÑOR DE LUREN, CON CÓDIGO LOCAL N°349986, DISTRITO DE SUPE, PROVINCIA DE BARRANCA, REGIÓN LIMA, CUI N°2528582

PROPIETARIO:
MUNICIPALIDAD DISTRITAL DE SUPE

PLANO:
ARQUITECTURA
Primer Nivel

DIB-DIS:
SUBGERENCIA DE OBRAS PÚBLICAS Y PROYECTOS

RESPONSABLE DEL PROYECTO:
SUBGERENCIA DE OBRAS PÚBLICAS Y PROYECTOS

FECHA:
SEPTIEMBRE 2025

ESCALA:
1/100

CÓDIGO DE PLANO
A-01



CUADRO DE VANOS VENTANAS					
CÓDIGO	UBICACIÓN	CANT.	ANCHO	ALTEZA	ALFEIZAR
MÓDULO 01					
V-01	AALA 01 Y AALA 02	12 UND	1.50	1.50	1.00
VA-01	ALMACEN DEPOSITO AALA 01 Y 02	18 UND	1.00	0.50	2.00
MÓDULO 02					
V-02	AALA 01	12 UND	1.20	1.50	1.00
MÓDULO 03					
VA-01	SE-HH VARONES, DAMAS Y SE-HH LIMPIEZA	03 UND	1.00	0.50	2.00
VA-03	CTO. DEBIDOS	01 UND	0.50	0.50	2.00
VA-04	SE-HH PCD	01 UND	1.35	0.50	2.00
MÓDULO 04					
V-01	CUNA 1, DEBICAND, SALA DE REUNIONES, ACTIVIDADES DE PSICOMOTRIZ	08 UND	1.50	1.50	1.00
VA-01	BANO Y ASEO	01 UND	1.00	0.50	2.00
VA-02	SALA DE REUNIONES	01 UND	1.50	0.50	2.00
MÓDULO 05					
V-01	SUBDIRECCION, SALA DE USOS MULTIPLES, CUNA 1, CUNA 2 Y DEBICANDOS	09 UND	1.50	1.50	1.00
V-02	DIRECCION Y SALA DE PROFESORES	03 UND	1.20	1.50	1.00
VA-01	SE-HH VARONES Y DAMAS, DEPOSITO, BANO Y ASEO	05 UND	1.00	0.50	2.00
VA-04	ARCHIVO/ALMACEN	01 UND	3.00	0.50	2.00
VA-03	TOPICO	01 UND	0.50	0.50	2.00
MÓDULO 07					
V-03	COCHINA KULWARIWA	01 UND	2.10	1.00	1.50
V-04	COCHINA KULWARIWA	01 UND	1.00	1.50	1.00
VA-01	CTO. CISTERNA Y DEPOSITO	02 UND	1.00	0.50	2.00
VA-03	CTO. CISTERNA Y DEPOSITO	02 UND	0.50	0.50	2.00
MÓDULO 08					
V-01	GUARDAMA	01 UND	1.50	1.50	1.00
V-04	GUARDAMA	01 UND	1.00	1.50	1.00

CUADRO DE VANOS PUERTAS					
CÓDIGO	UBICACIÓN	CANT.	ANCHO	ALTEZA	ALFEIZAR
MÓDULO 01					
P-01	AALA 01 Y AALA 02	12 und	1.35	2.20	-
PB-03	SE-HH VARONES Y SE-HH NIÑOS	06 und	0.90	2.50	-
PA-03	ALMACEN/DEPOSITO	06 und	0.90	2.20	-
MÓDULO 02					
P-01	AALA 01	06 und	1.35	2.20	-
PB-03	SE-HH VARONES Y SE-HH NIÑOS	06 und	0.90	2.50	-
PA-03	DEPOSITO	03 und	0.90	2.20	-
MÓDULO 03					
P-02	SE-HH PCD	01 und	1.00	2.20	-
PB-03	SE-HH DAMAS, VARONES Y LIMPIEZA	03 und	0.90	2.50	-
PA-03	DEPOSITO DE BASURA	01 und	0.90	2.20	-
MÓDULO 04					
P-01	CUNA 1	02 und	1.35	2.20	-
P-02	SALA DE REUNIONES Y PSICOMOTRIZ	02 und	1.00	2.20	-
PB-03	BANO Y ASEO	01 und	0.90	2.50	-
MÓDULO 06					
P-01	CUNA 01 Y CUNA 02	04 und	1.35	2.20	-
P-02	DIRECCION, SUBDIRECCION, SALA DE PROFESORES	3 und	1.00	2.20	-
PB-03	SE-HH VARONES - DAMAS Y BANO CON ASEO	03 und	0.90	2.50	-
PA-03	ARCHIVO Y DEPOSITO	02 und	0.90	2.20	-
P-04	SALA DE USOS MULTIPLES (SUA)	01 und	1.70	2.20	-
MÓDULO 07					
PCF-01	COCHINA KULWARIWA	01 und	1.00	2.20	-
PA-03	ALMACEN DE ALIMENTOS	01 und	0.90	2.20	-
PA-03	CTO. CISTERNA	01 und	0.90	2.20	-
MÓDULO 08					
PA-03	GUARDAMA	01 und	0.90	2.20	-
EXTERNAS					
PM-01	INGRESO PRINCIPAL	01 und	3.50	3.00	-
PM-02	INGRESO SECUNDARIO	01 und	4.70	3.00	-
PM-03	ZONA DE LIMPIEZA	01 und	1.00	2.40	-
PM-04	ZONA DE LIMPIEZA	01 und	0.90	2.20	-



MUNICIPALIDAD DISTRITAL DE SUPE
JUAN CARLOS FLORES CORNEJO
 JEFE GERENCIA DE OBRAS PÚBLICAS Y PROYECTOS

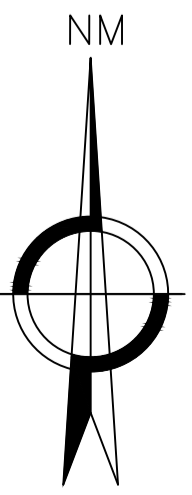



REGION: Lima
 PROVINCIA: Barranca
 DISTRITO: Supe

RESPONSABLE DEL PROYECTO:
MUNICIPALIDAD DISTRITAL DE SUPE

PLANO:
ARQUITECTURA Segundo Nivel

DIB-DIS:
 SUBGERENCIA DE OBRAS PÚBLICAS Y PROYECTOS

FECHA:
 SETIEMBRE 2025

ESCALA:
 1/100

REFORMULACIÓN DEL EXPEDIENTE TÉCNICO SALDO DE OBRA: RECUPERACIÓN DEL LOCAL ESCOLAR N°392, SEÑOR DE LUREN, CON CÓDIGO LOCAL N°349986, DISTRITO DE SUPE, PROVINCIA DE BARRANCA, REGIÓN LIMA*, CUI N°2528582

A-02

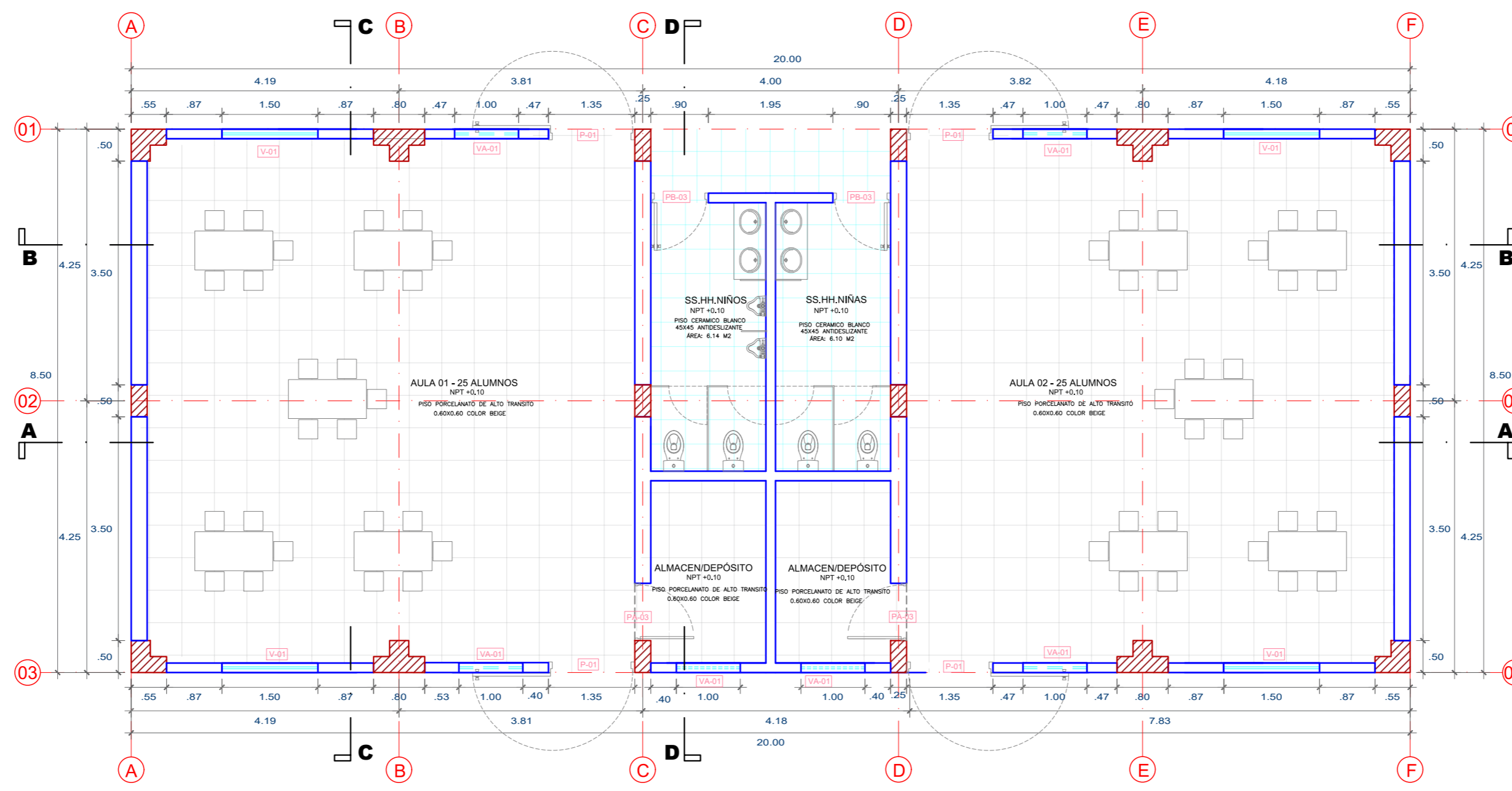

PLANTA DE DISTRIBUCIÓN 1° PISO - MODULO 01

ESCALA 1/100

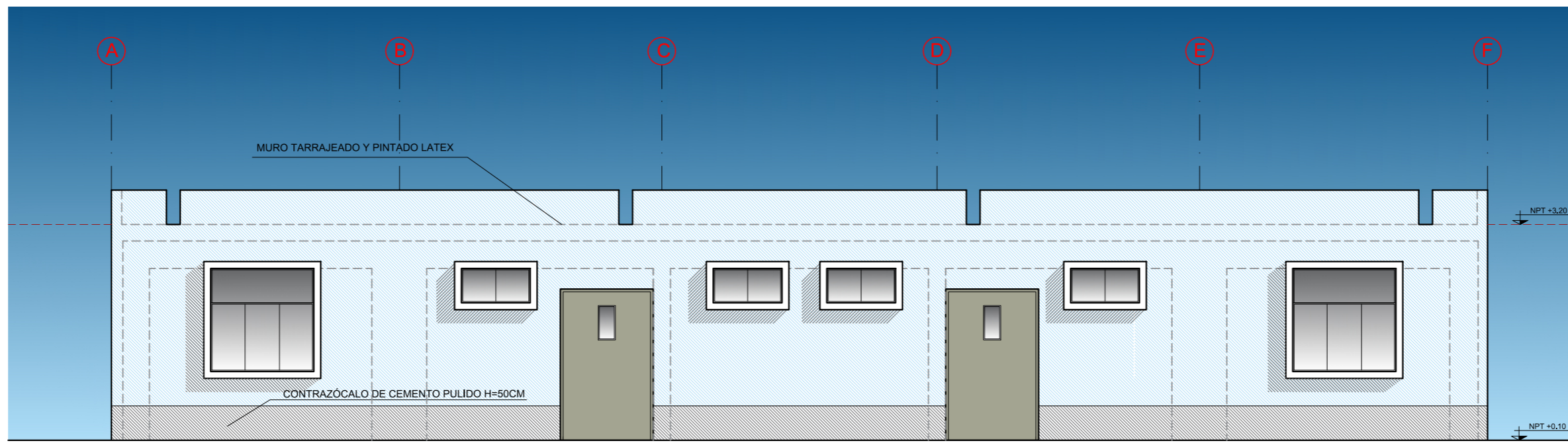

ELEVACIÓN FRONTAL

ESCALA 1/100

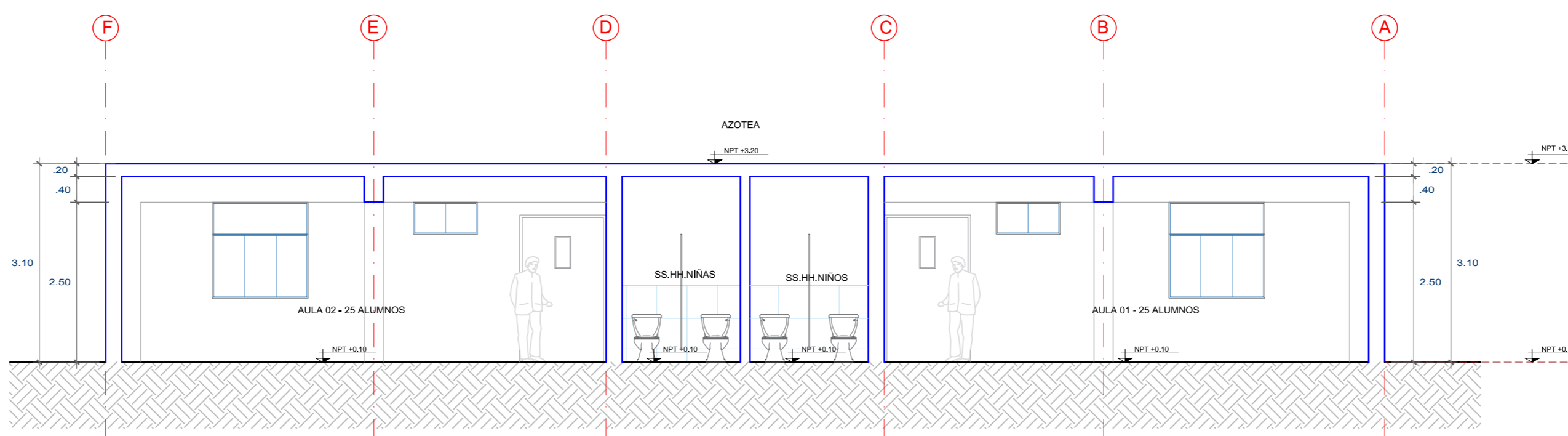

CORTE A-A

ESCALA 1/100

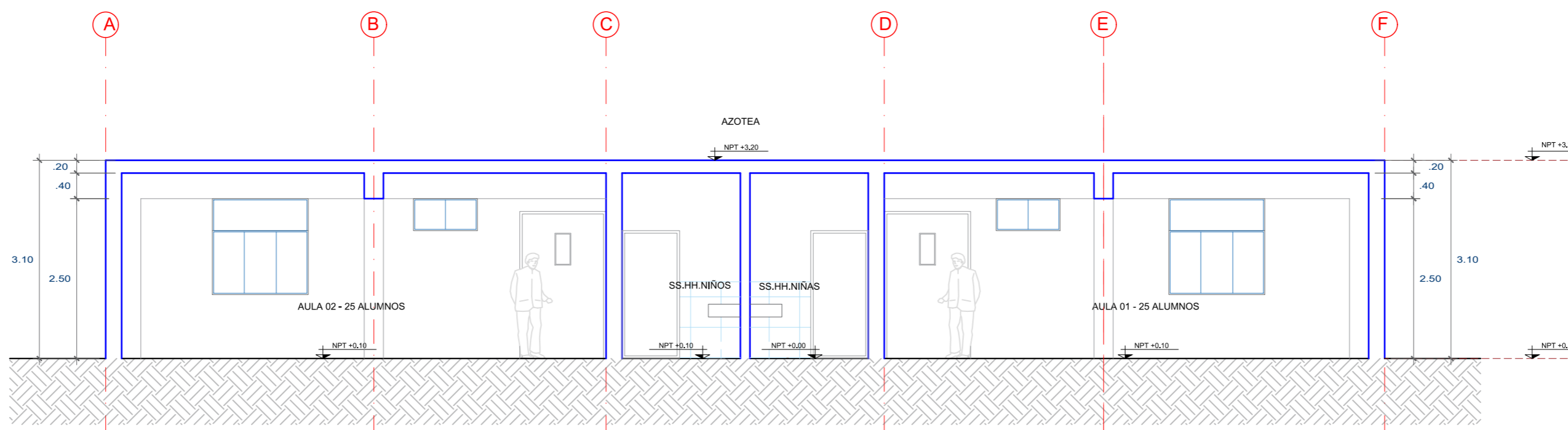

CORTE B-B

ESCALA 1/100

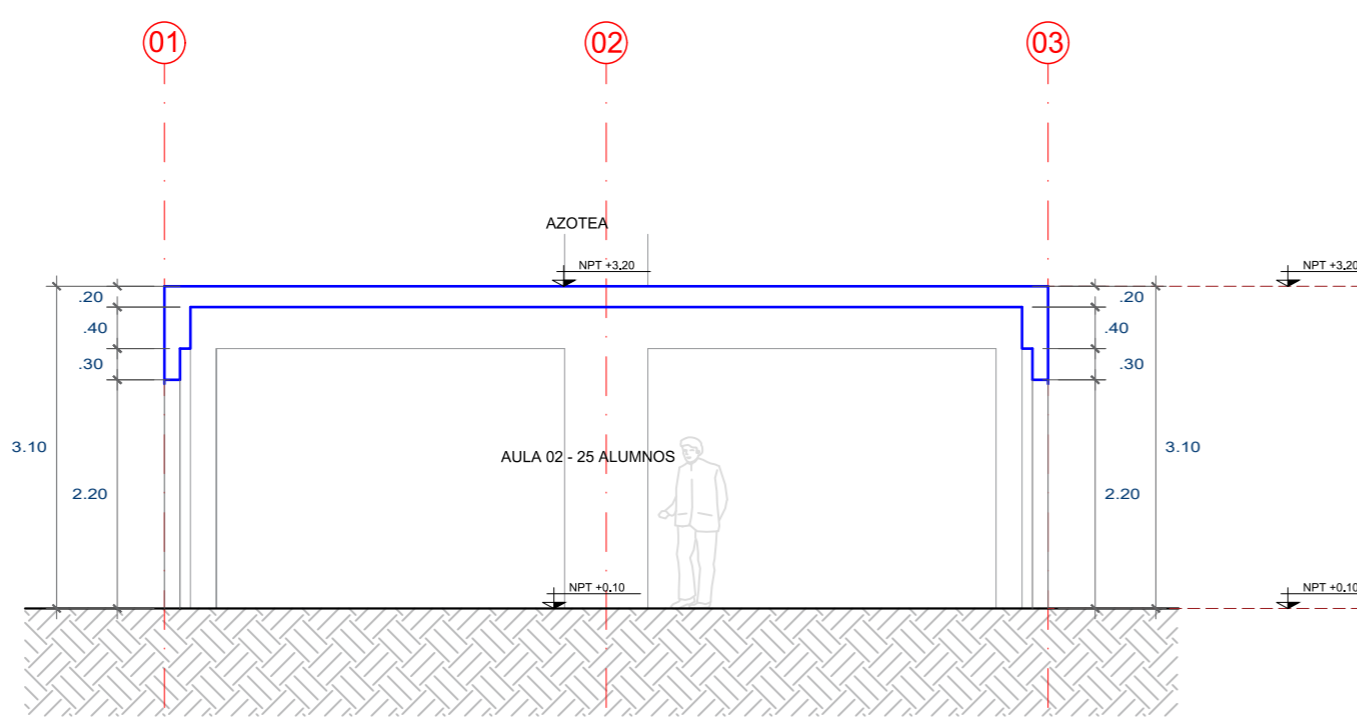

CORTE C-C

ESCALA 1/100

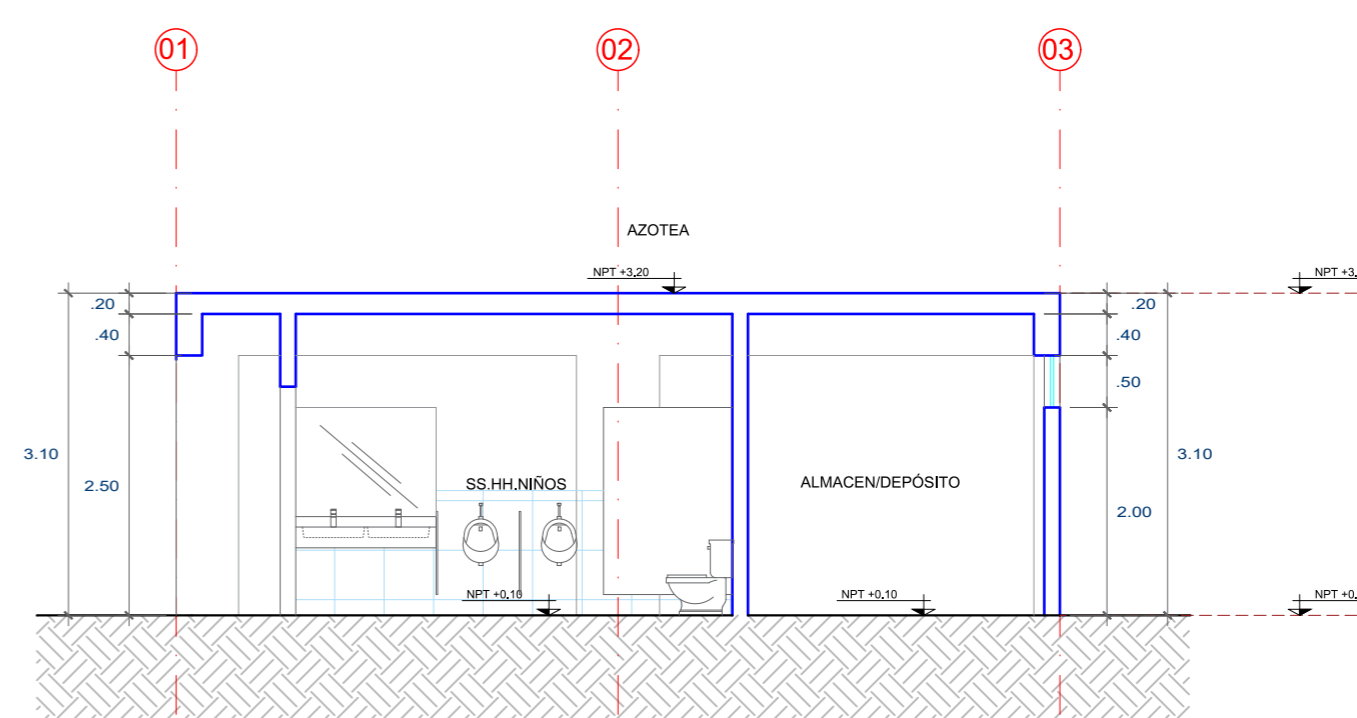

CORTE D-D

ESCALA 1/100



MUNICIPALIDAD DISTRITAL DE SUPE
JUAN CARLOS FLORES CORNEJO
 JEFE DE OFICINA DE OBRAS PÚBLICAS Y PROYECTOS



REGIÓN: Lima
 PROVINCIA: Barranca
 DISTRITO: Supe

REFORMULACIÓN DEL EXPEDIENTE TÉCNICO SALDO DE OBRA: RECUPERACIÓN DEL LOCAL ESCOLAR N°392, SEÑOR DE LUREN, CON CÓDIGO LOCAL N°349986, DISTRITO DE SUPE, PROVINCIA DE BARRANCA, REGIÓN LIMA", CUI N°2528582

PROPIETARIO:
MUNICIPALIDAD DISTRITAL DE SUPE

PLANO:

ARQUITECTURA

CÓDIGO DE PLANO:

A-03

RESPONSABLE DEL PROYECTO:
SUBGERENCIA DE OBRAS PÚBLICAS Y PROYECTOS

DIB-DIS:
 SUBGERENCIA DE OBRAS PÚBLICAS Y PROYECTOS

FECHA:

ESCALA:

SEPTIEMBRE 2025

1/100

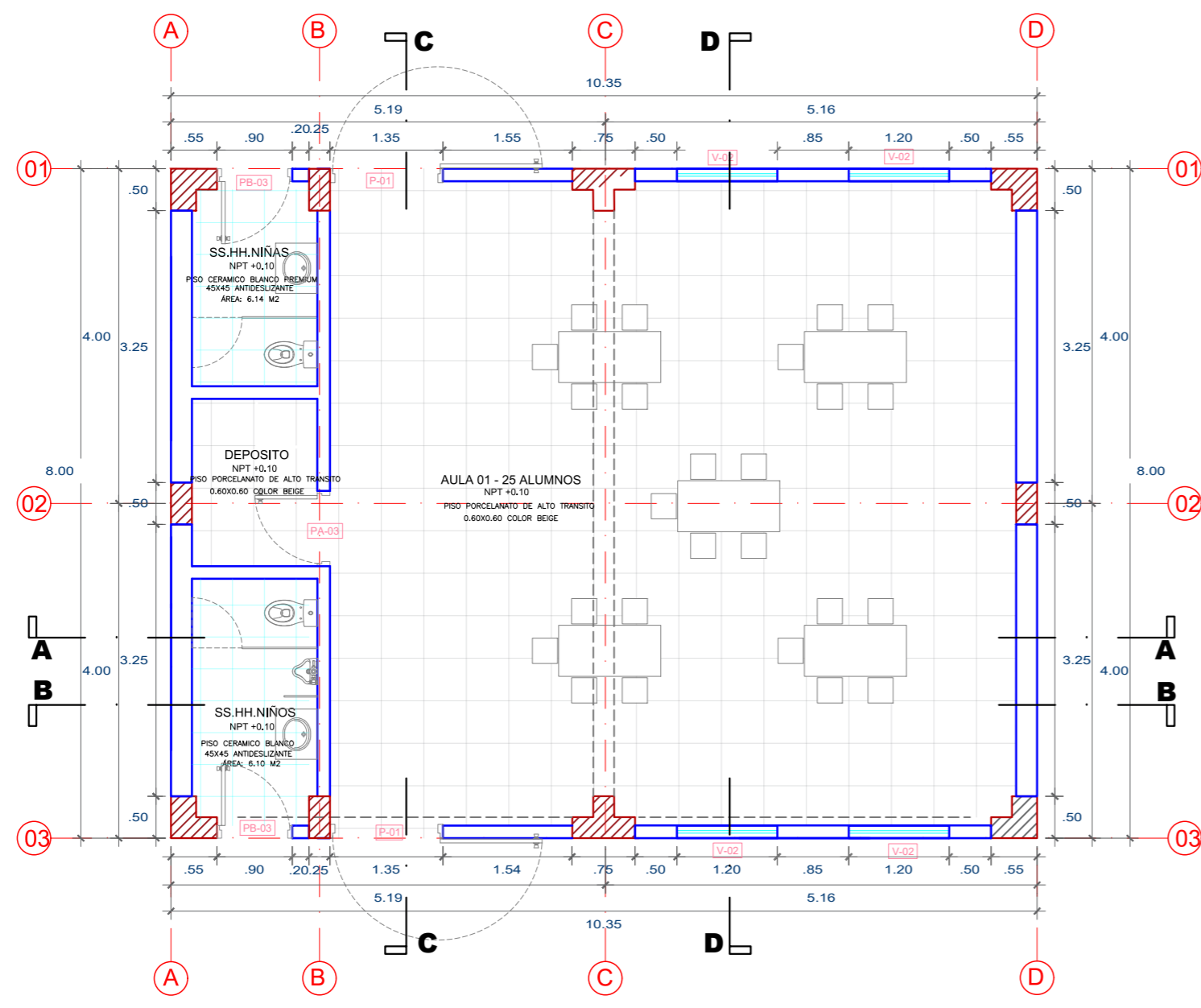

PLANTA DE DISTRIBUCIÓN 1° PISO - MODULO 02

ESCALA 1/100

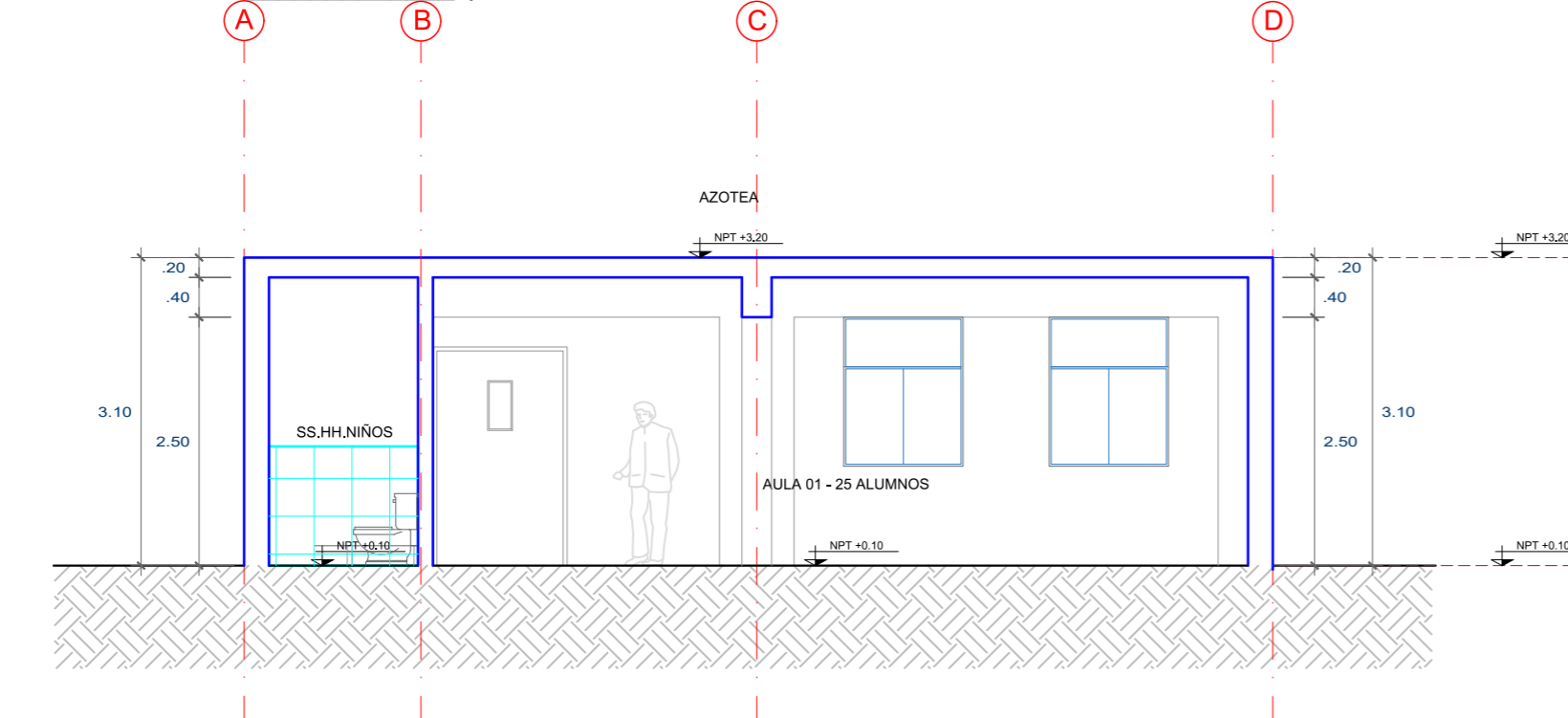

CORTE A-A

ESCALA 1/100

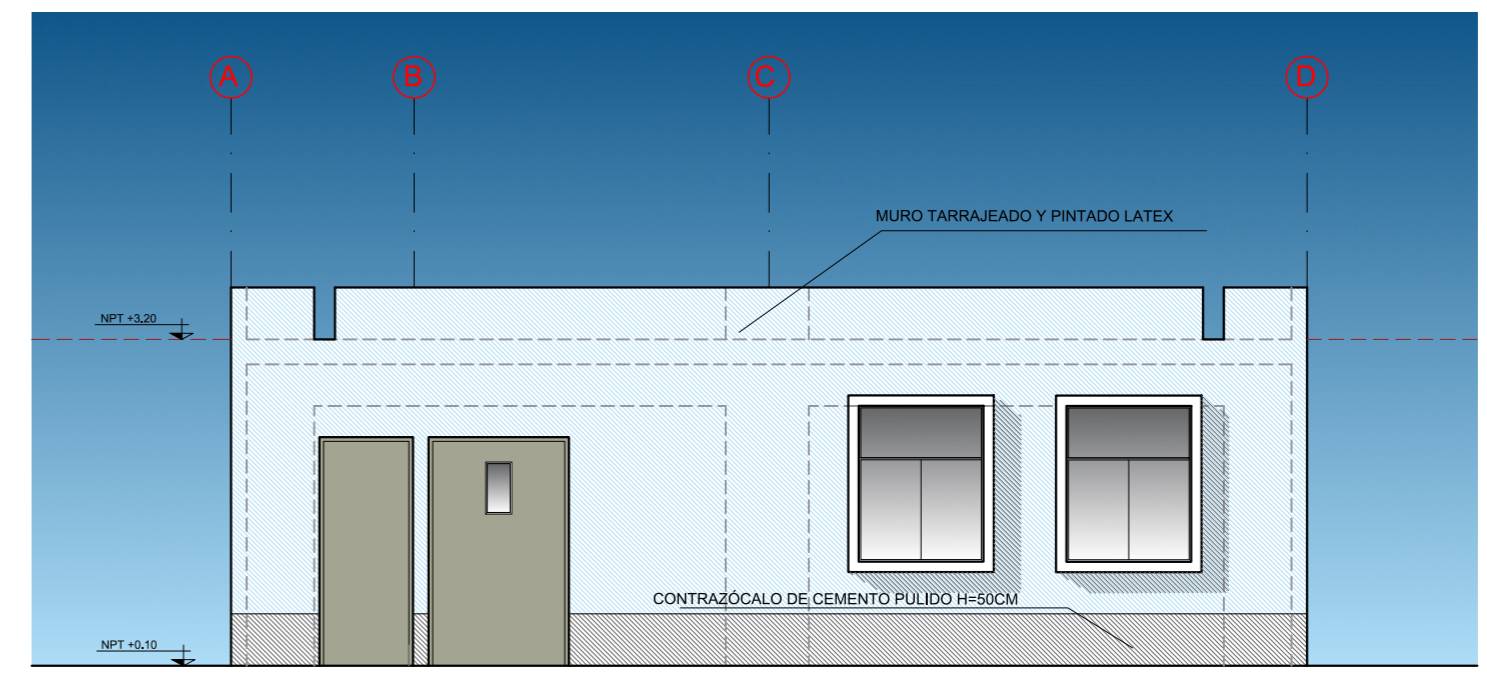

ELEVACIÓN FRONTAL

ESCALA 1/100

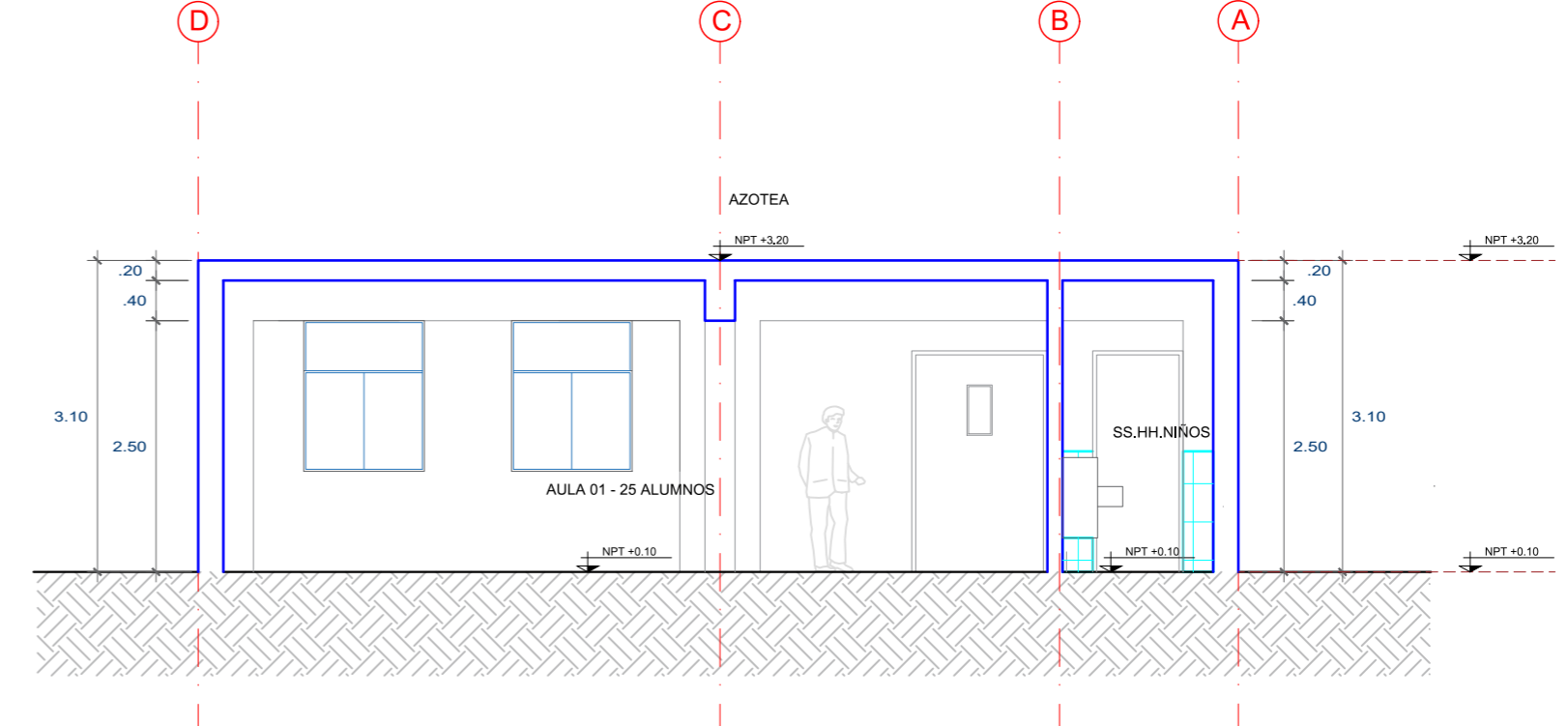

CORTE B-B

ESCALA 1/100

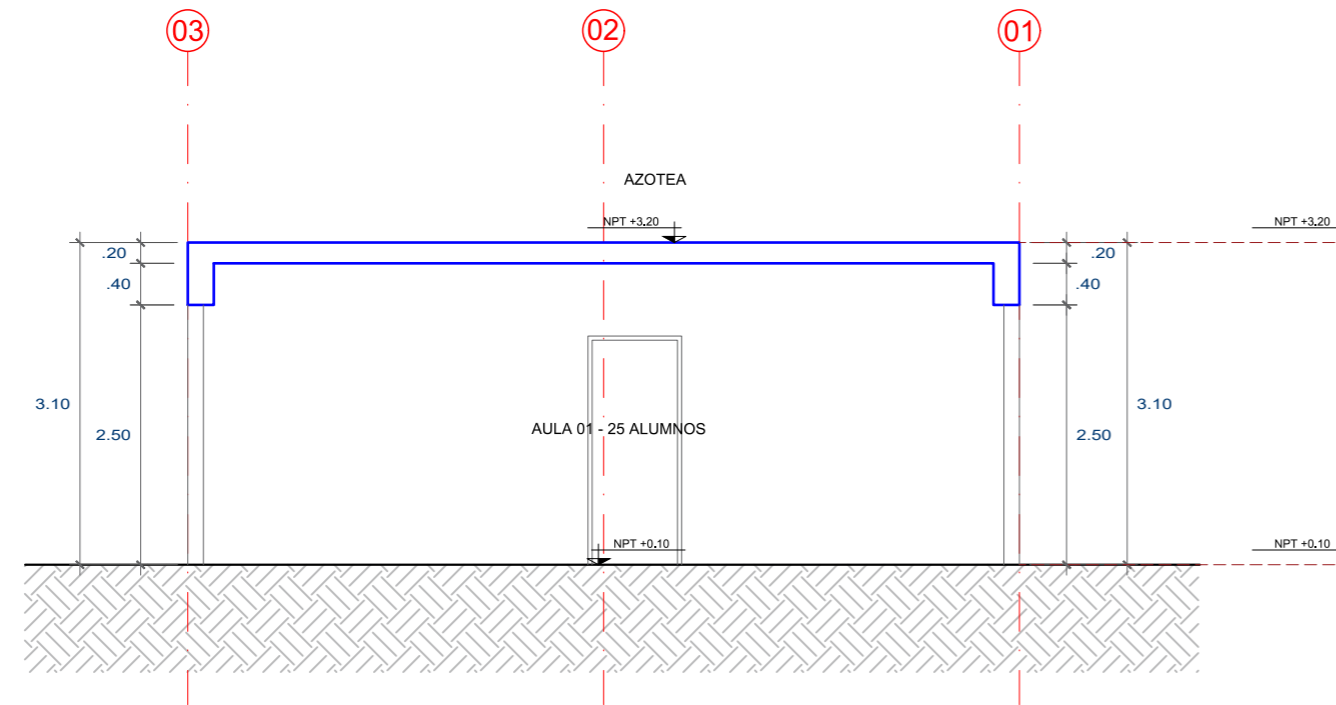

CORTE C-C

ESCALA 1/100

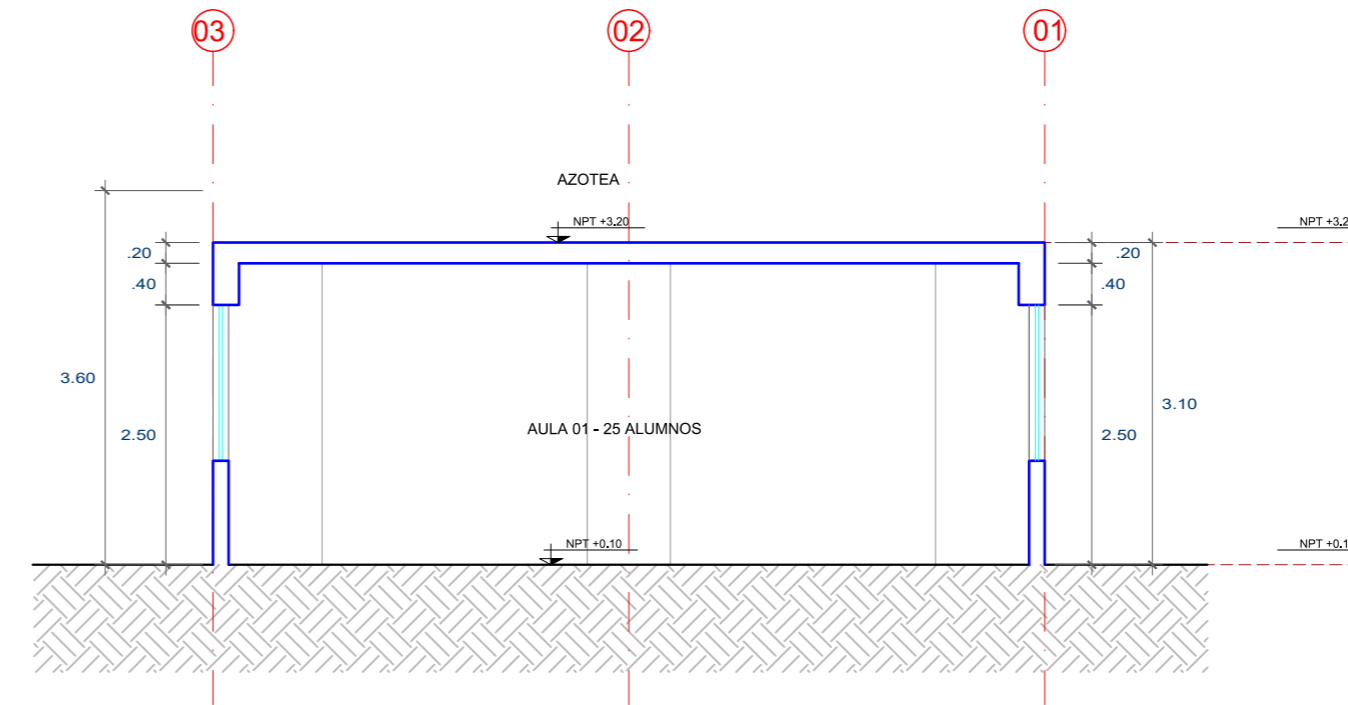

CORTE D-D

ESCALA 1/100

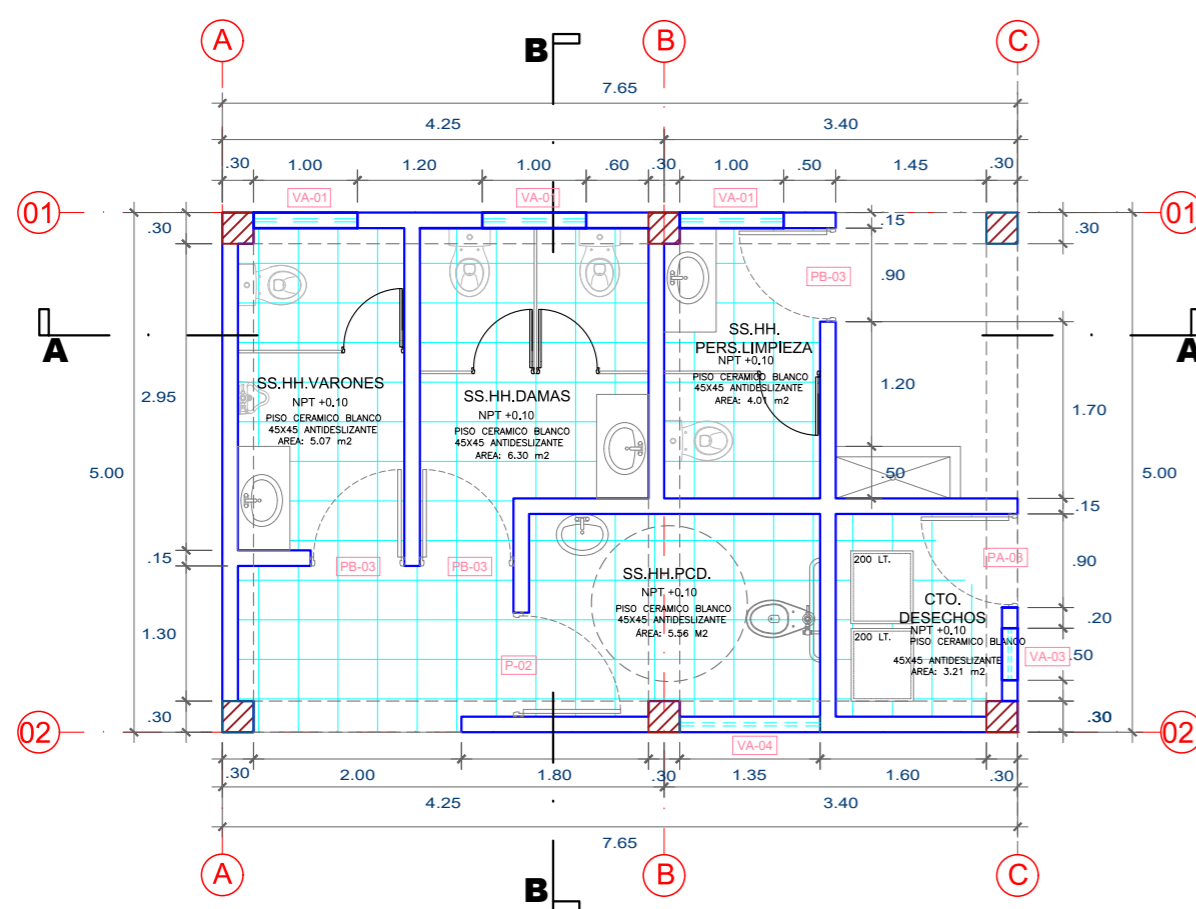

PLANTA DE DISTRIBUCIÓN 1° PISO - MODULO 03

ESCALA 1/100

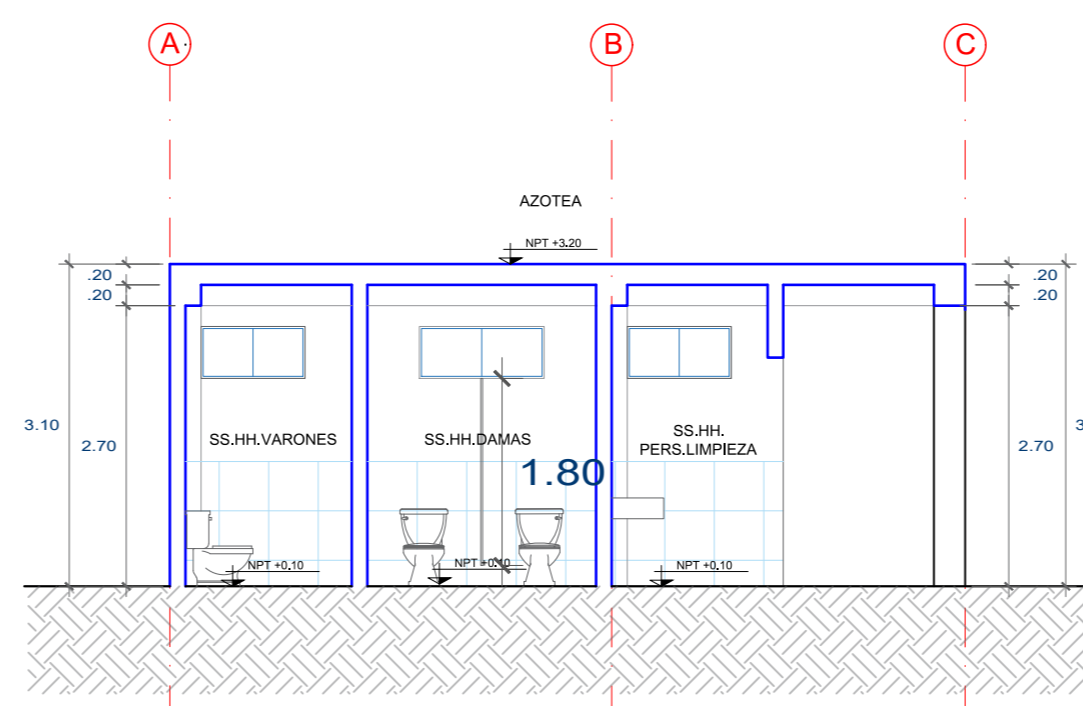

CORTE A-A

ESCALA 1/100

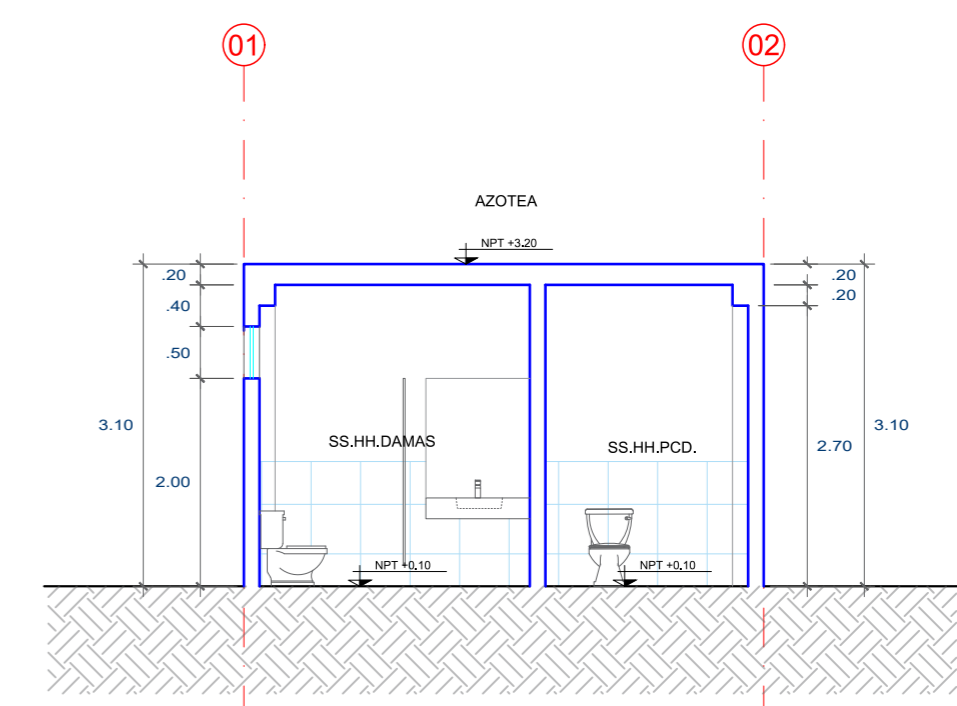

CORTE B-B

ESCALA 1/100

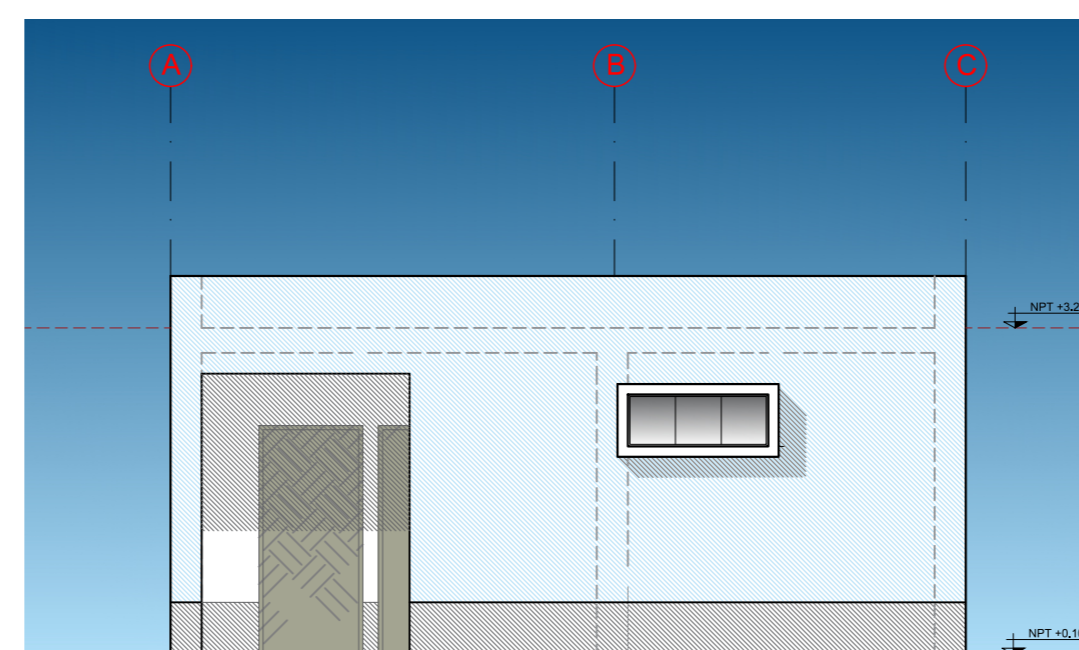

ELEVACIÓN FRONTAL

ESCALA 1/100



MUNICIPALIDAD DISTRITAL DE SUPE
JUAN CARLOS FLORES CORNEJO
 JEFE DE GERENCIA DE OBRAS PÚBLICAS Y PROYECTOS



REGIÓN: Lima
 PROVINCIA: Barranca
 DISTRITO: Supe

REFORMULACIÓN DEL EXPEDIENTE TÉCNICO SALDO DE OBRA: RECUPERACIÓN DEL LOCAL ESCOLAR N°392, SEÑOR DE LUREN, CON CÓDIGO LOCAL N°349986, DISTRITO DE SUPE, PROVINCIA DE BARRANCA, REGIÓN LIMA", CUI N°2528582

PROPIETARIO:
MUNICIPALIDAD DISTRITAL DE SUPE

PLANO:
ARQUITECTURA

CÓDIGO DE PLANO:

A-04

RESPONSABLE DEL PROYECTO:
SUBGERENCIA DE OBRAS PÚBLICAS Y PROYECTOS

DIB-DIS: SUBGERENCIA DE OBRAS PÚBLICAS Y PROYECTOS
 FECHA: SETIEMBRE 2025
 ESCALA: 1/100

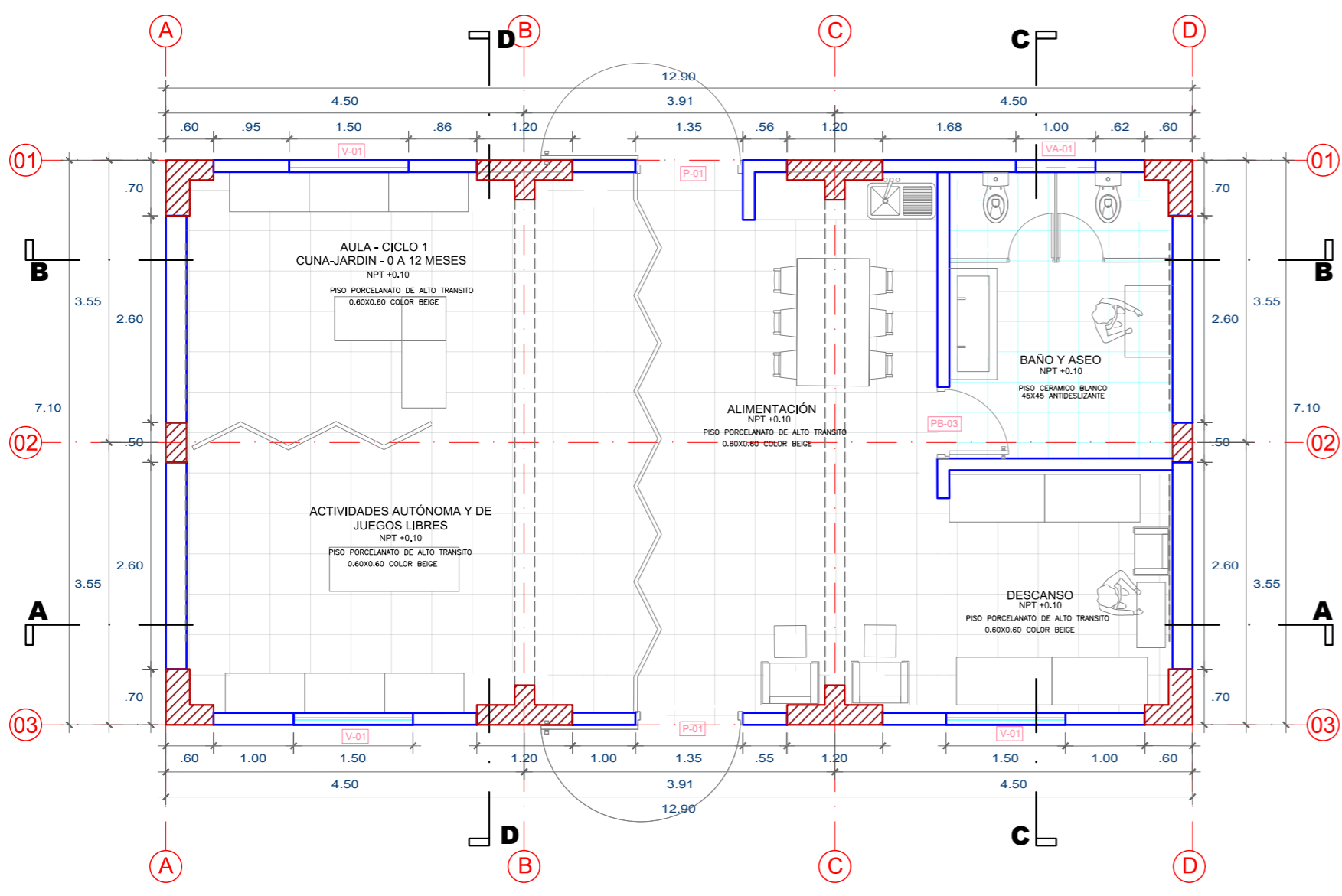

PLANTA DE DISTRIBUCIÓN 1° PISO - MODULO 04
 ESCALA 1/100

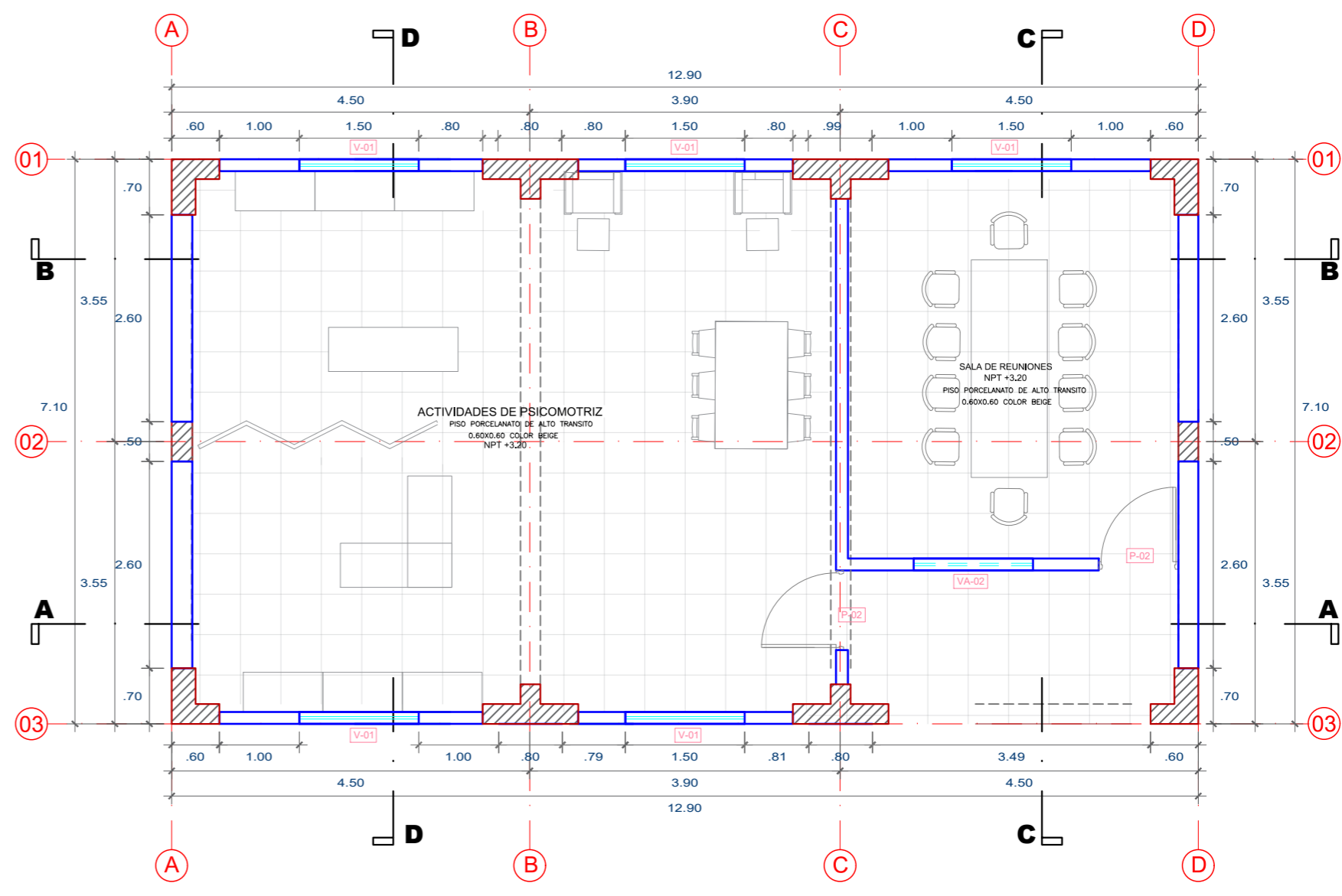

PLANTA DE DISTRIBUCIÓN 2° PISO - MODULO 04
 ESCALA 1/100

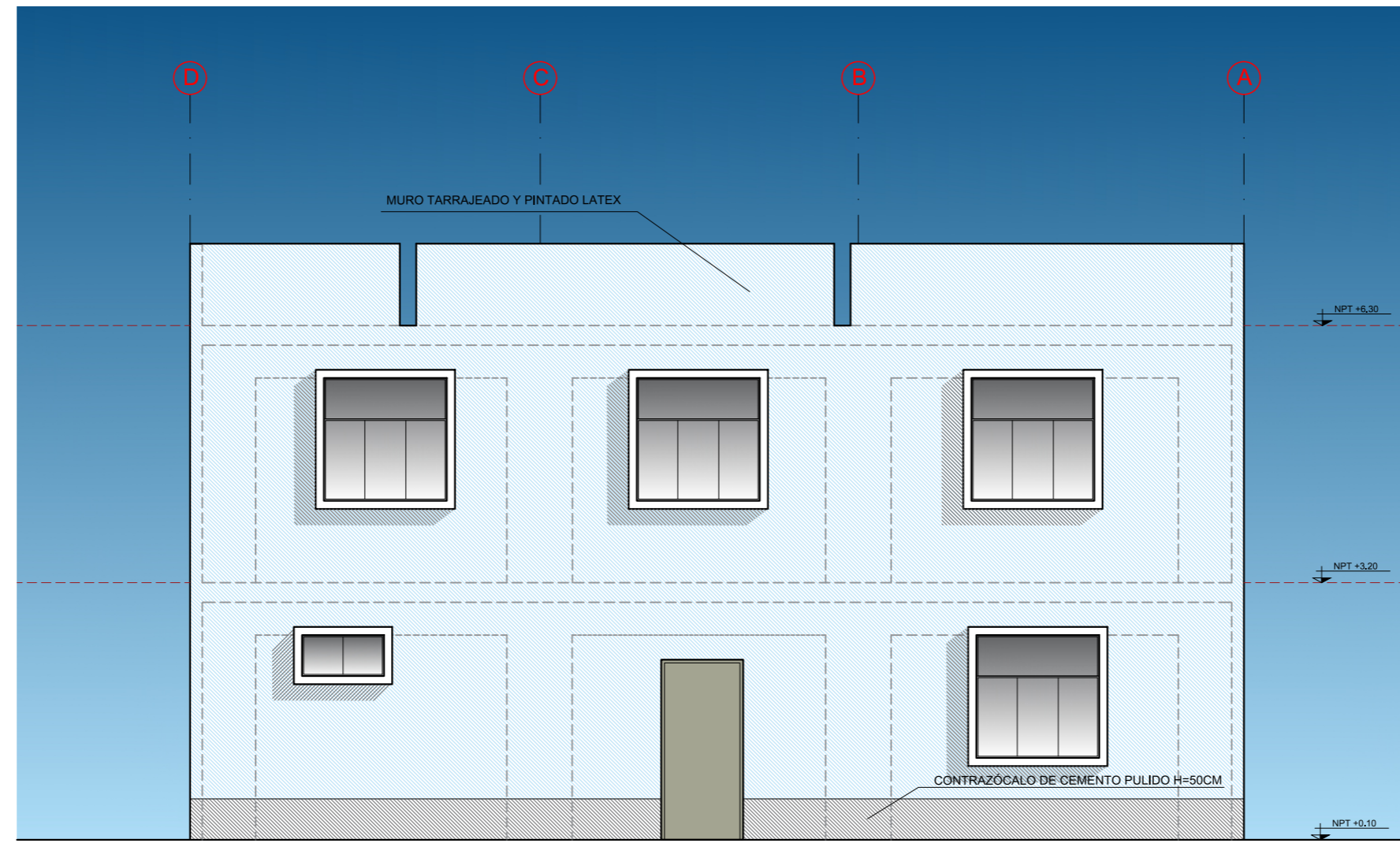

ELEVACIÓN POSTERIOR
 ESCALA 1/100

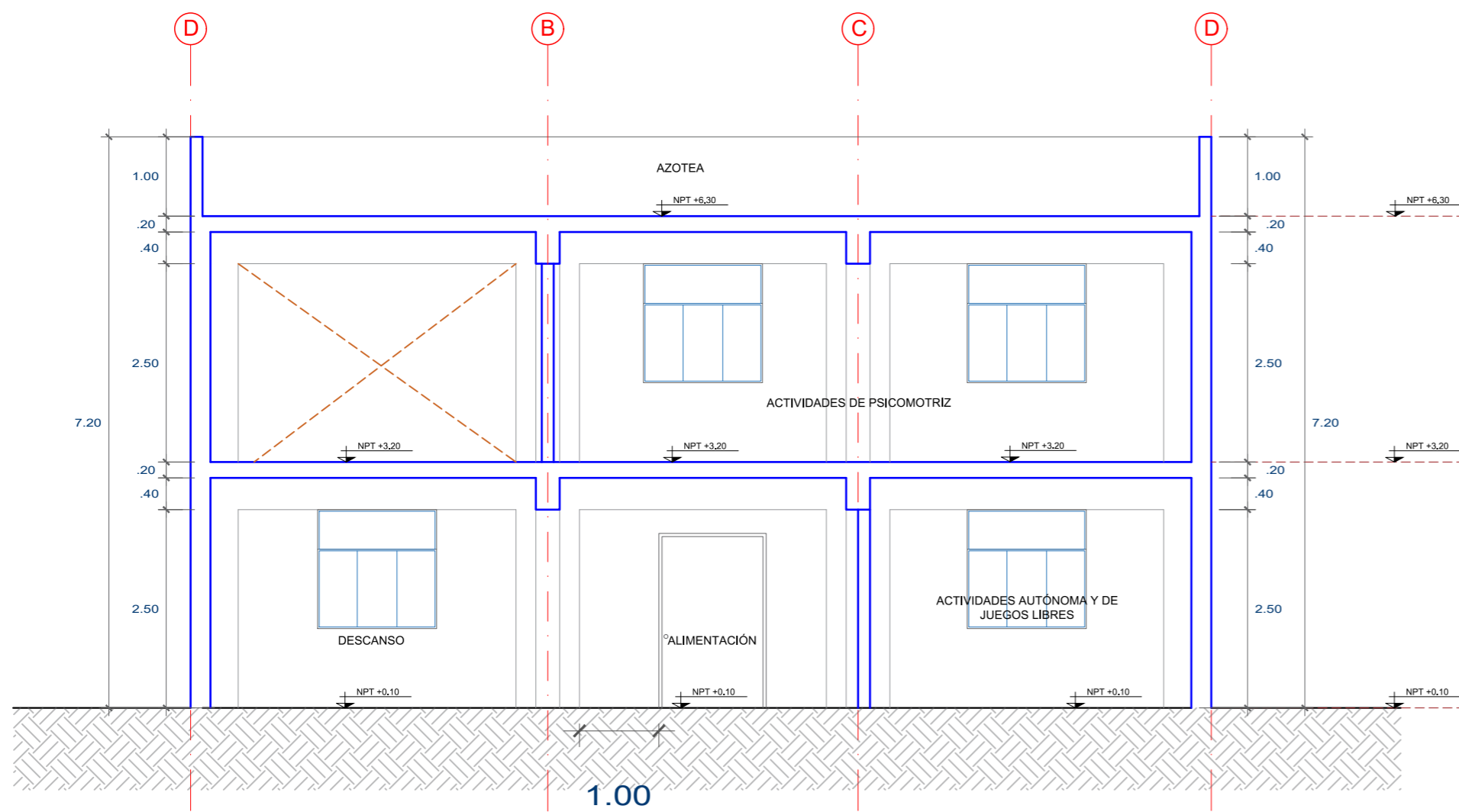

CORTE A-A
 ESCALA 1/100

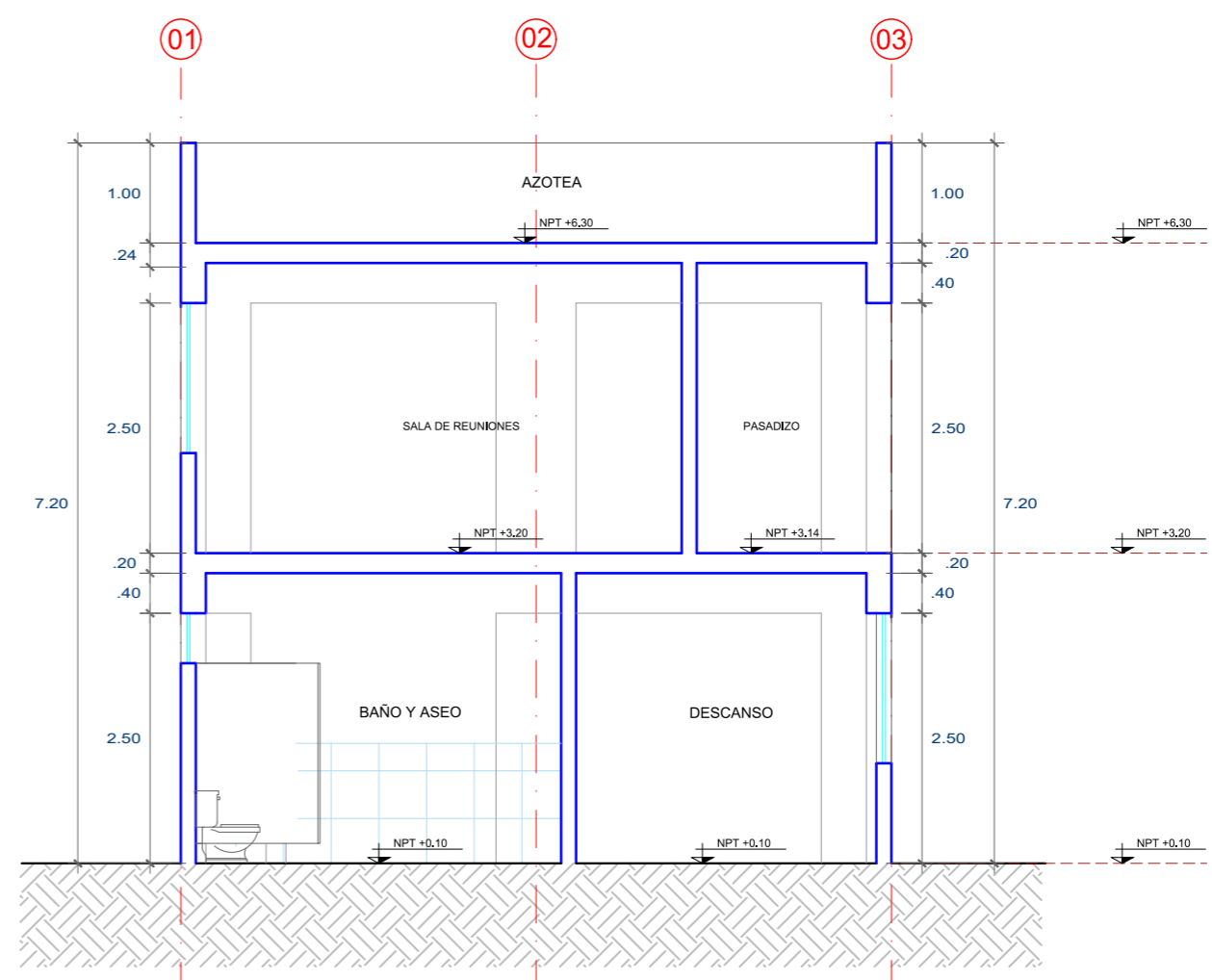

CORTE C-C
 ESCALA 1/100

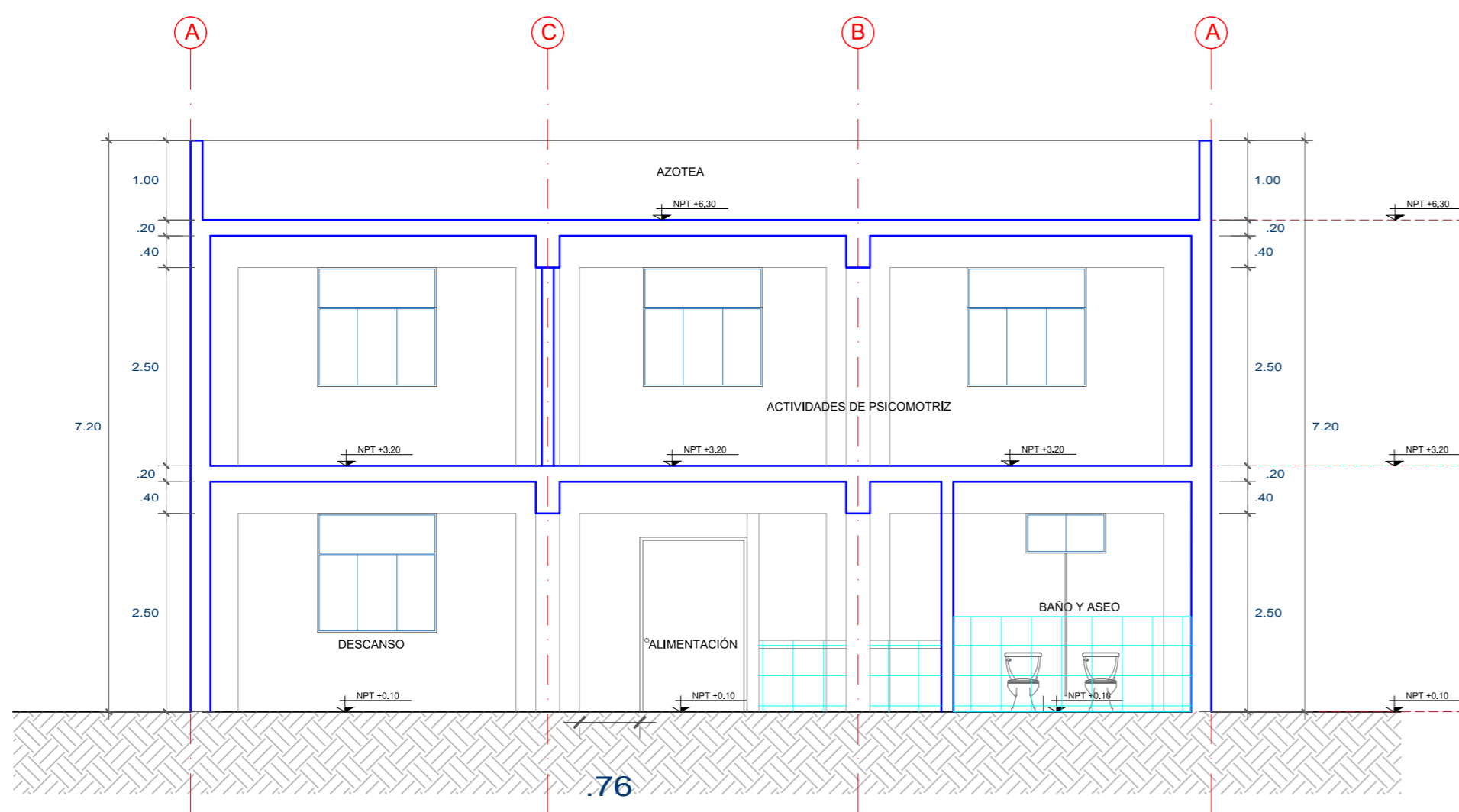

CORTE B-B
 ESCALA 1/100

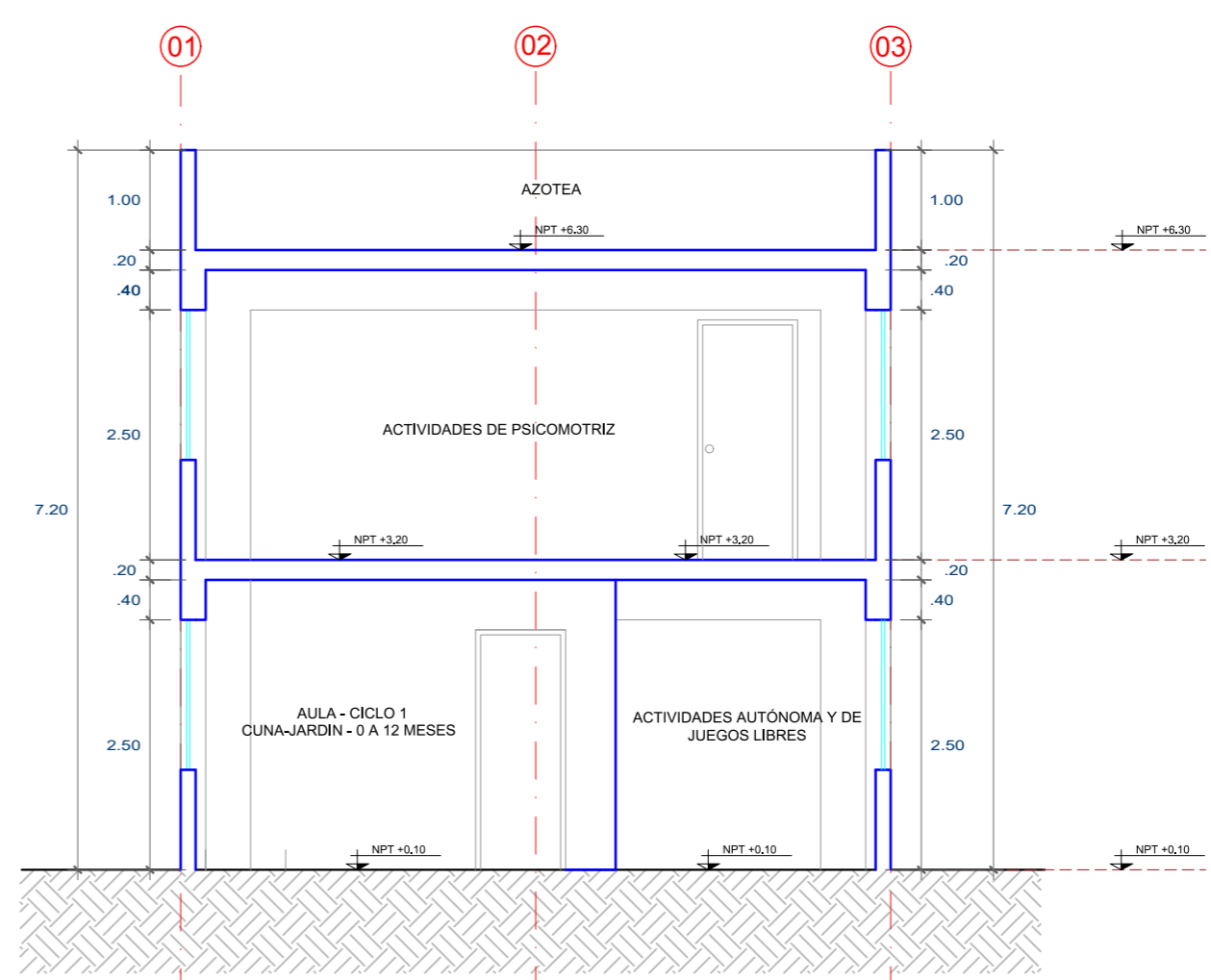

CORTE C-C
 ESCALA 1/100



MUNICIPALIDAD DISTRITAL DE SUPE
 GERENCIA DE DESARROLLO URBANO Y RURAL
 JUAN CARLOS FIGUEROA CORNEJO
 SUB GERENTE DE OBRAS PÚBLICAS Y PROYECTOS



REFORMULACIÓN DEL EXPEDIENTE TÉCNICO SALDO DE OBRA: RECUPERACIÓN DEL LOCAL ESCOLAR N°392, SEÑOR DE LUREN, CON CÓDIGO LOCAL N°349986, DISTRITO DE SUPE, PROVINCIA DE BARRANCA, REGIÓN LIMA, CUI N°2528582

PROPIETARIO: MUNICIPALIDAD DISTRITAL DE SUPE	PLANO: ARQUITECTURA	CÓDIGO DE PLANO: A-05
RESPONSABLE DEL PROYECTO: SUBGERENCIA DE OBRAS PÚBLICAS Y PROYECTOS	DIB-DIS: SUBGERENCIA DE OBRAS PÚBLICAS Y PROYECTOS	FECHA: SEPTIEMBRE 2025
REGIÓN: Lima PROVINCIA: Barranca DISTRITO: Supe	ESCALA: 1/100	

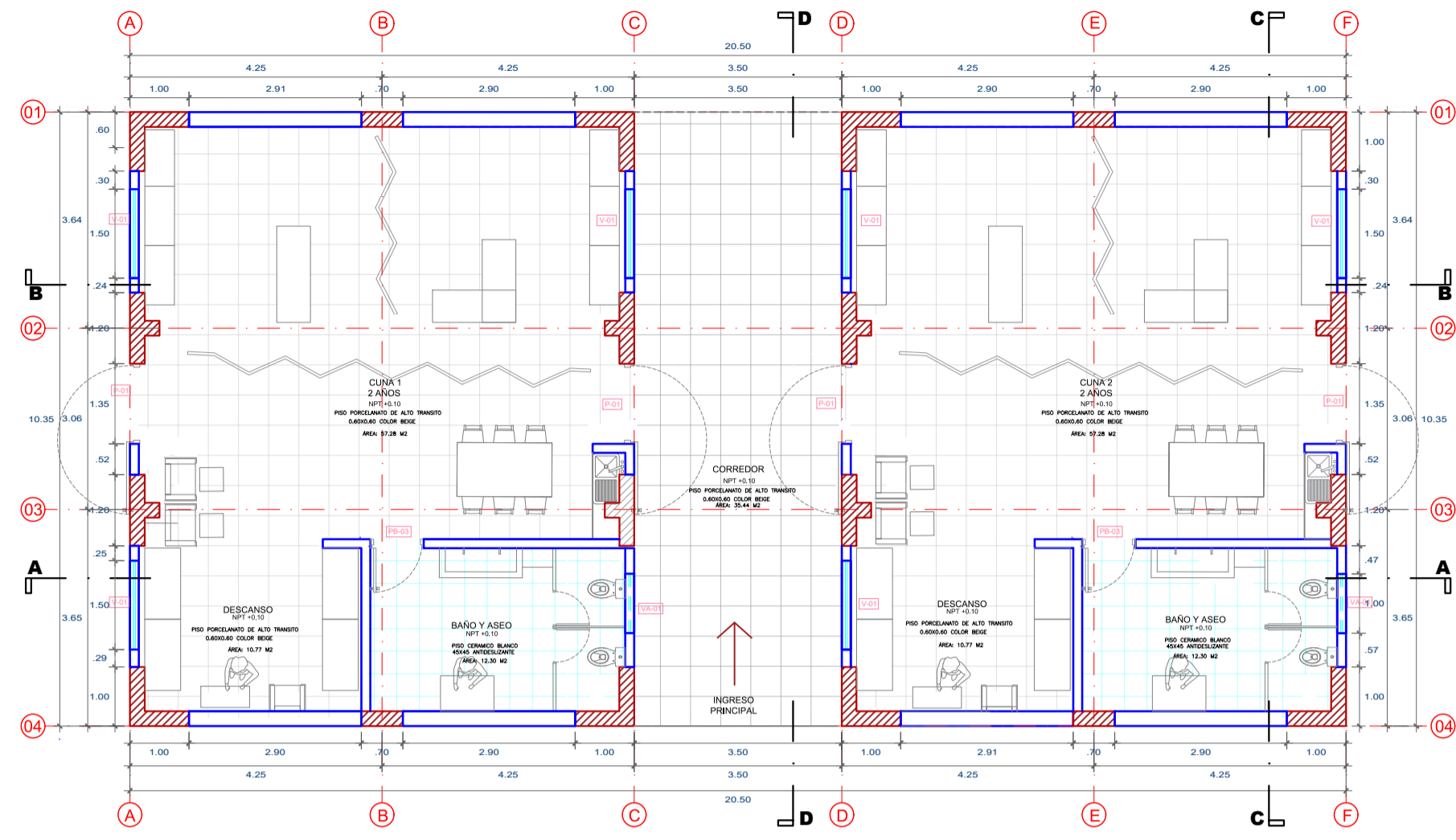

PLANTA DE DISTRIBUCIÓN 1° PISO - MODULO 06
ESCALA 1/100

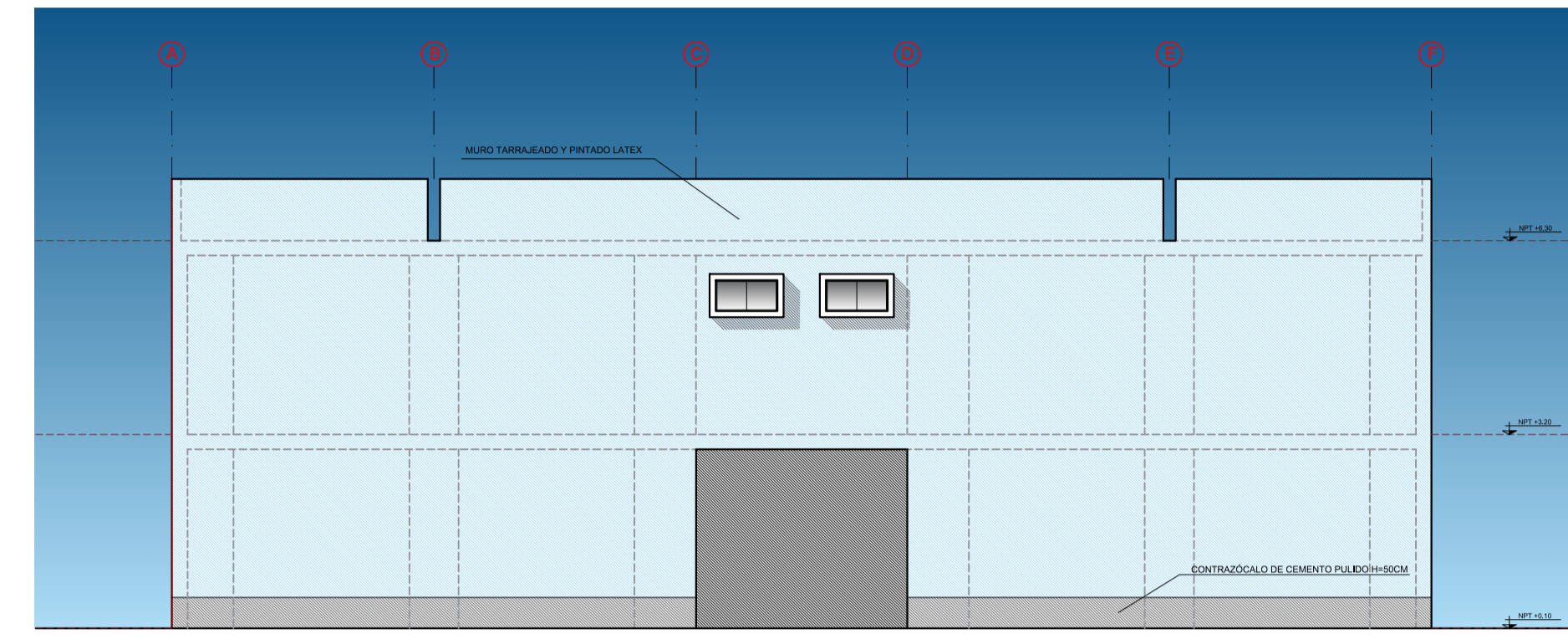

ELEVACIÓN FRONTAL
ESCALA 1/100

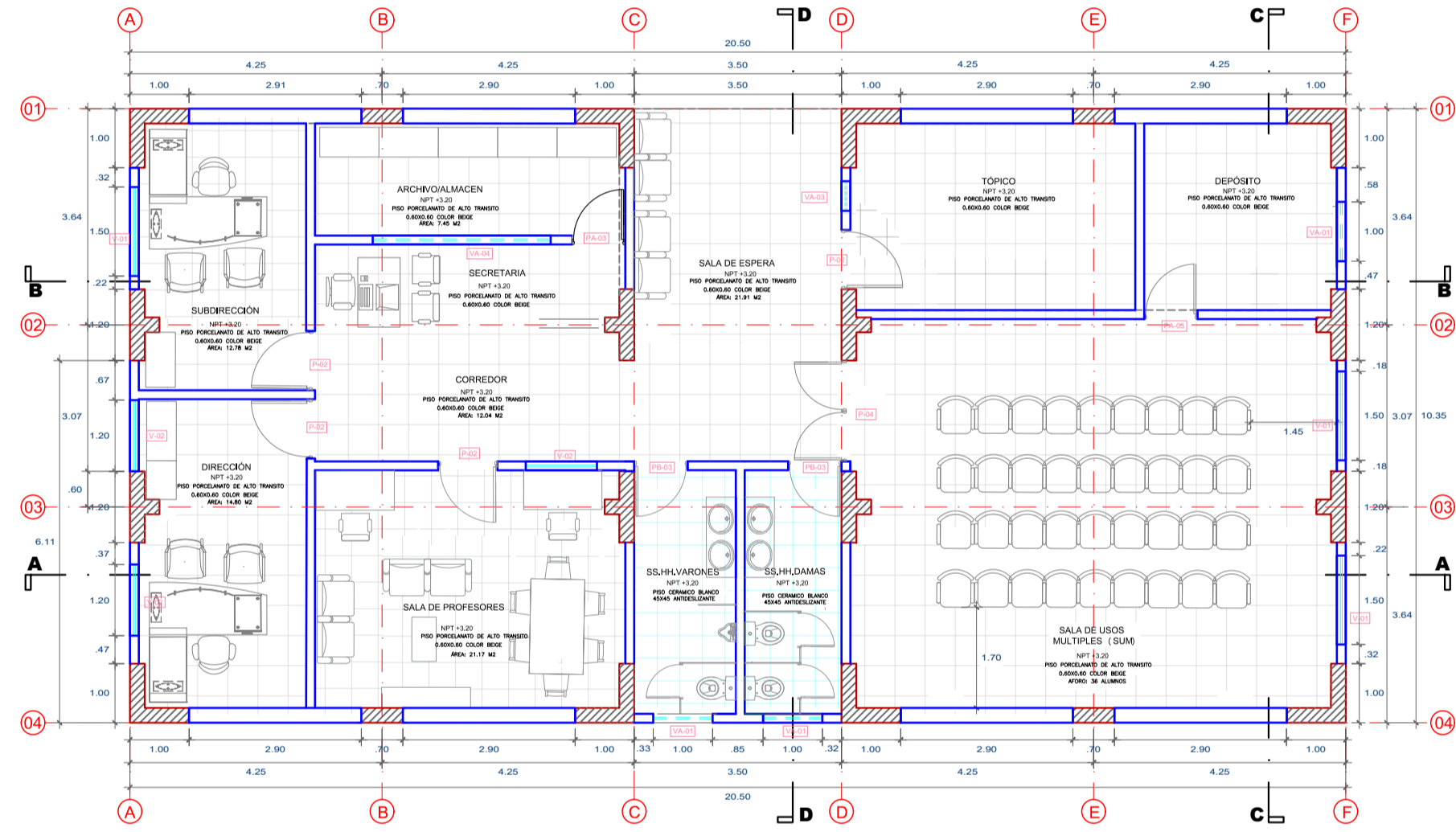

PLANTA DE DISTRIBUCIÓN 2° PISO - MODULO 06
ESCALA 1/100

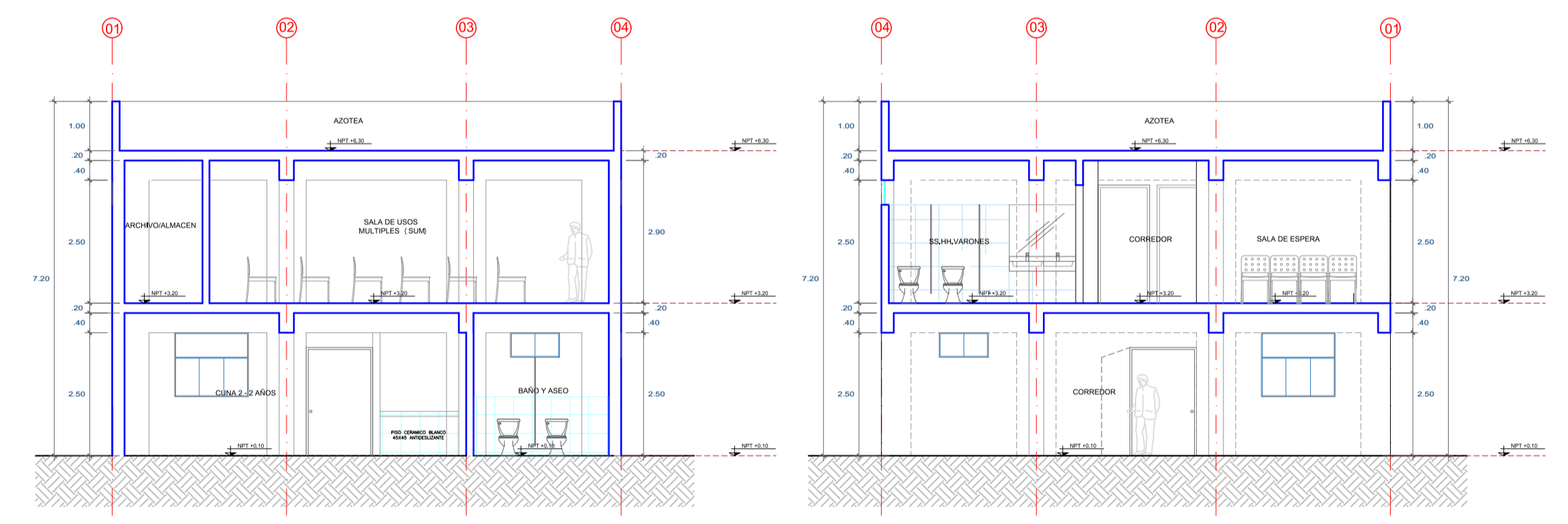

CORTE C-C
ESCALA 1/100

CORTE D-D
ESCALA 1/100

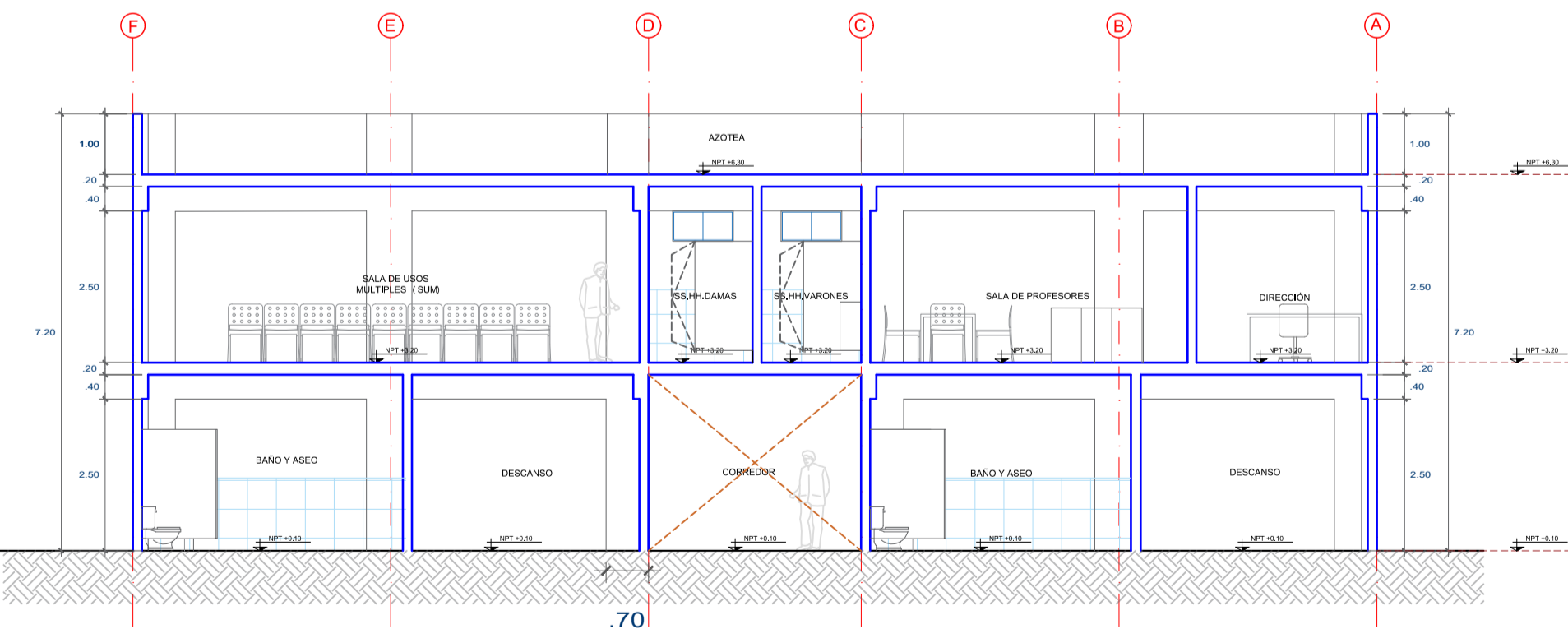

CORTE A-A
ESCALA 1/100

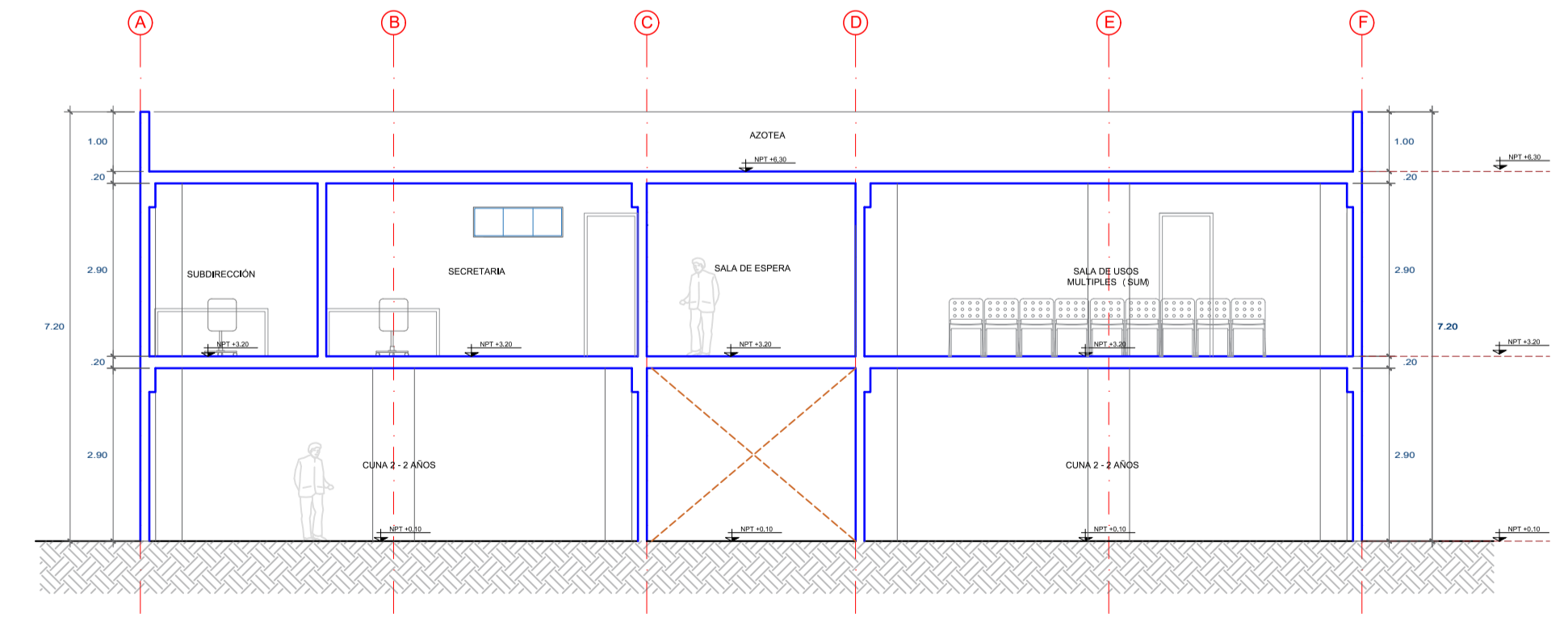

CORTE B-B
ESCALA 1/100

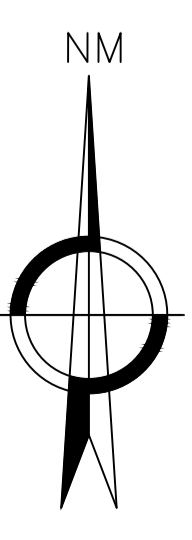

MUNICIPALIDAD DISTRITAL DE SUPE
GERENCIA DE DESARROLLO URBANO Y RURAL
JUAN CARLOS FIGUEROA CORNEJO
ABO G E R E N C I A D E O B R A S P Ú B L I C A S Y P R O Y E C T O S

 REGION: Lima PROVINCIA: Barranca DISTRITO: Supe	REFORMULACIÓN DEL EXPEDIENTE TÉCNICO SALDO DE OBRA: RECUPERACIÓN DEL LOCAL ESCOLAR N°392, SEÑOR DE LUREN, CON CÓDIGO LOCAL N°349986, DISTRITO DE SUPE, PROVINCIA DE BARRANCA, REGIÓN LIMA*, CUI N°2528582		ARQUITECTURA CÓDIGO DE PLANO: A-06	
	PROPIETARIO: MUNICIPALIDAD DISTRITAL DE SUPE	PLANO: ARQUITECTURA		RESPONSABLE DEL PROYECTO: SUBGERENCIA DE OBRAS PÚBLICAS Y PROYECTOS
	REGION: Lima PROVINCIA: Barranca DISTRITO: Supe	DIB. D.D.S.: SUBGERENCIA DE OBRAS PÚBLICAS Y PROYECTOS	FECHA: SETIEMBRE 2025	ESCALA: 1/100

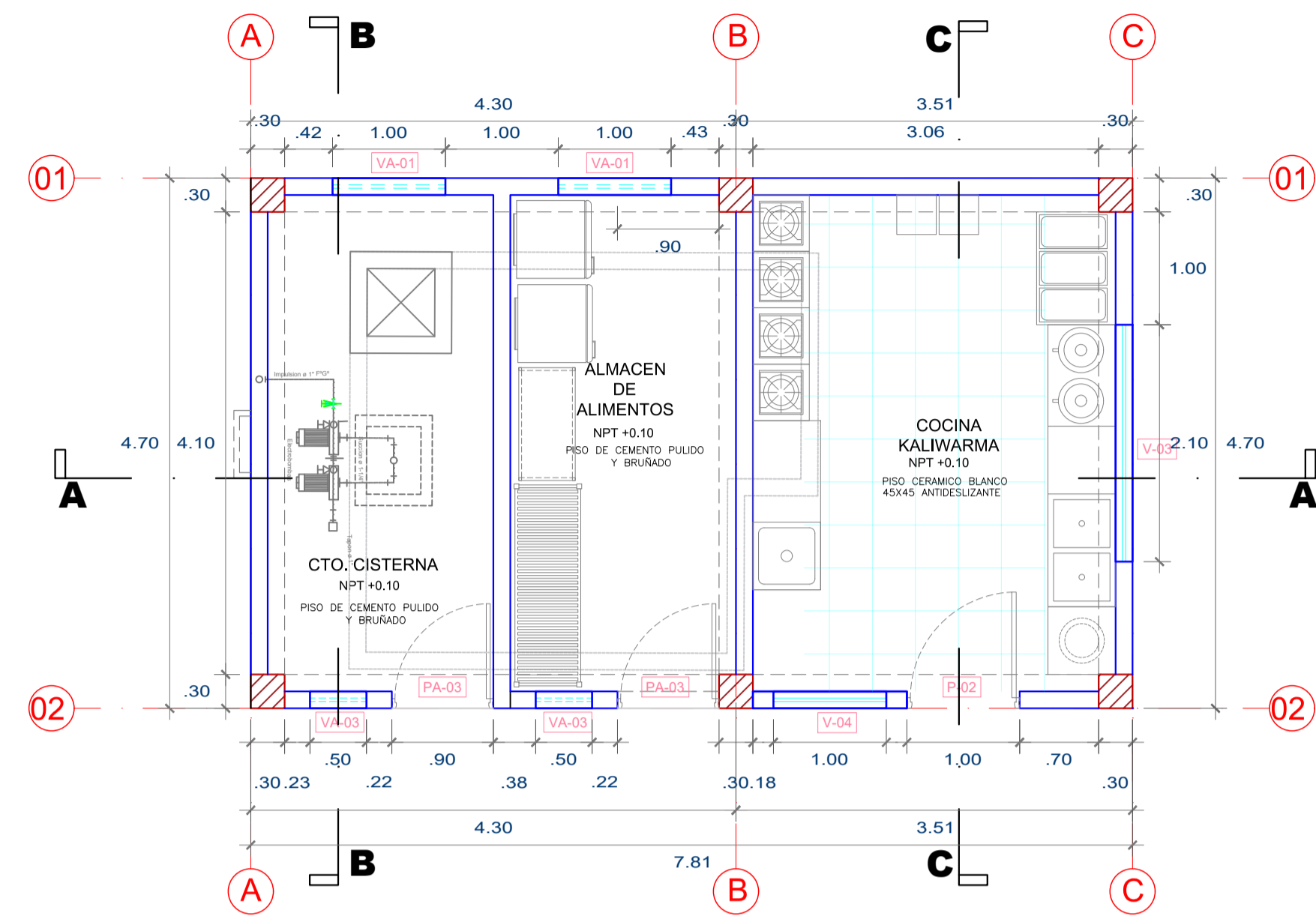

PLANTA DE DISTRIBUCIÓN 1° PISO - MODULO 07

ESCALA _____ 1/100

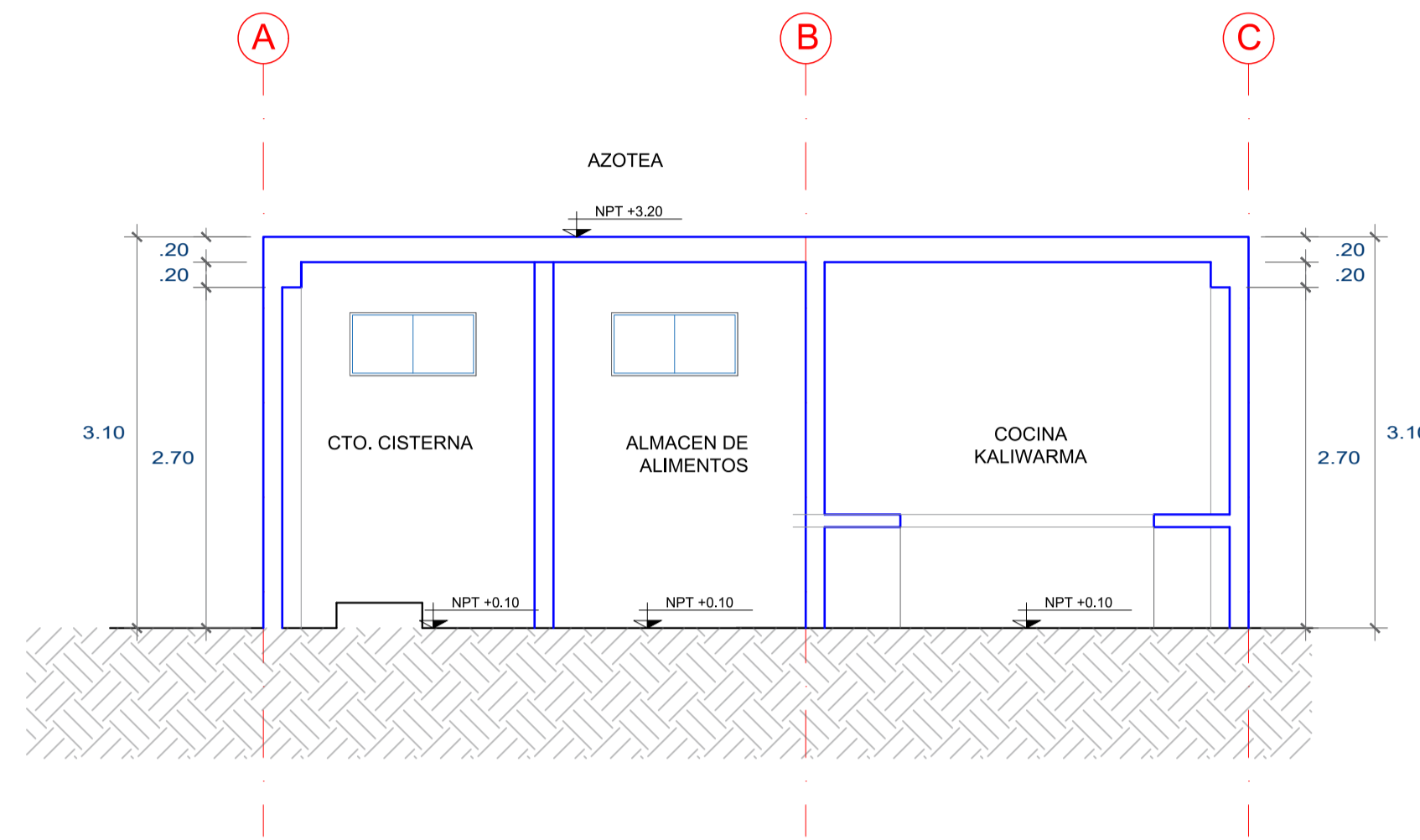

CORTE A-A

ESCALA _____ 1/100

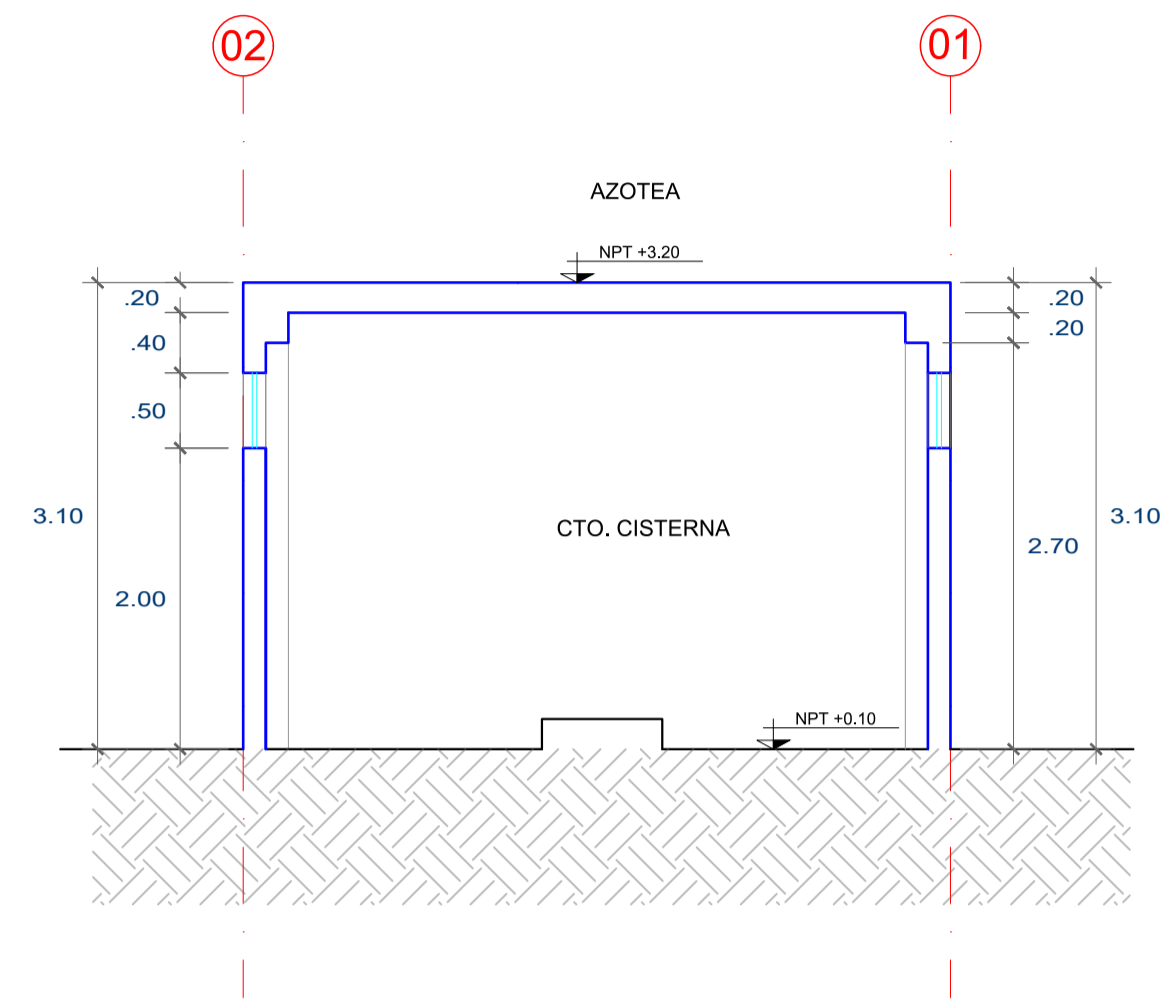

CORTE B-B

ESCALA _____ 1/100

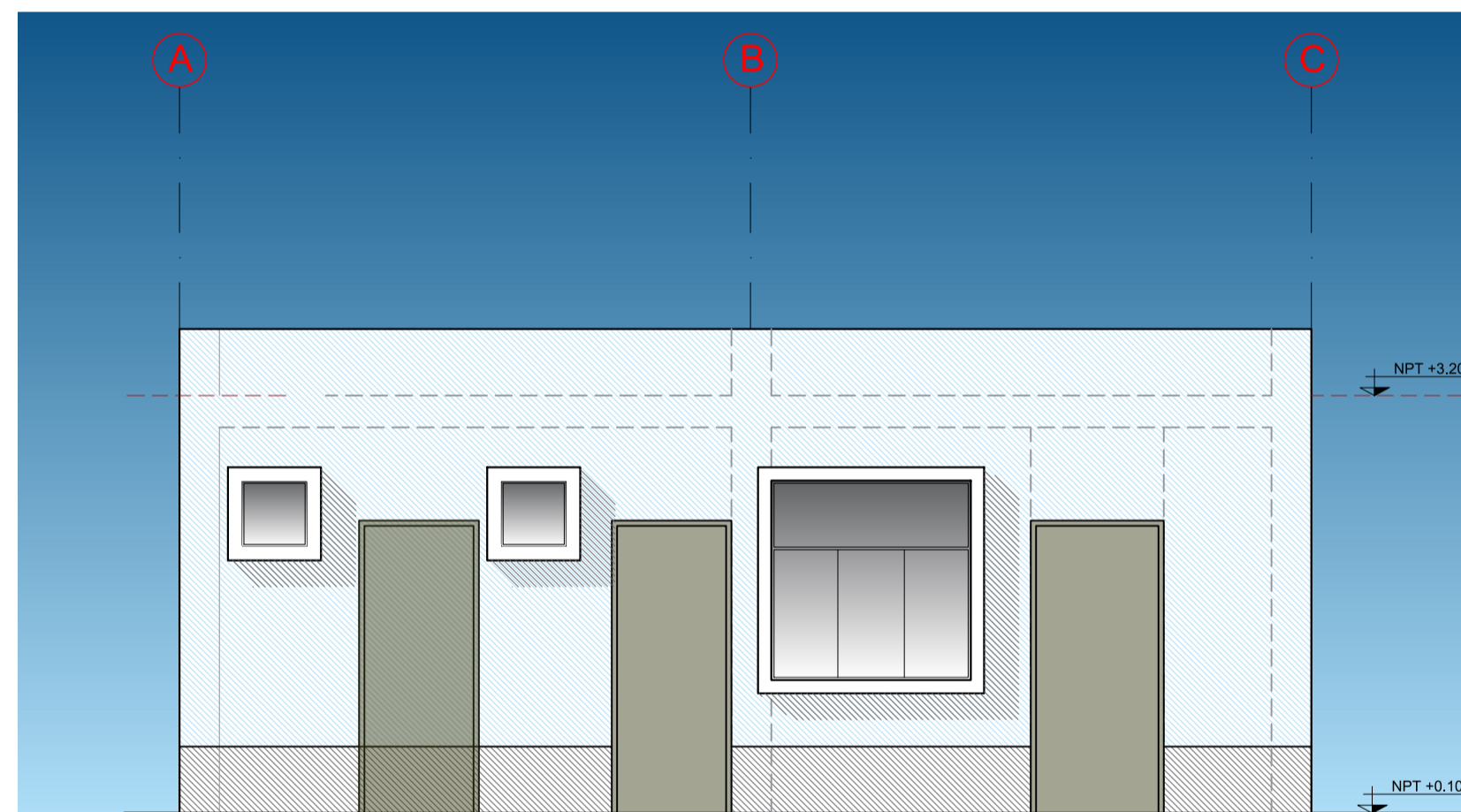

ELEVACIÓN FRONTAL

ESCALA _____ 1/100

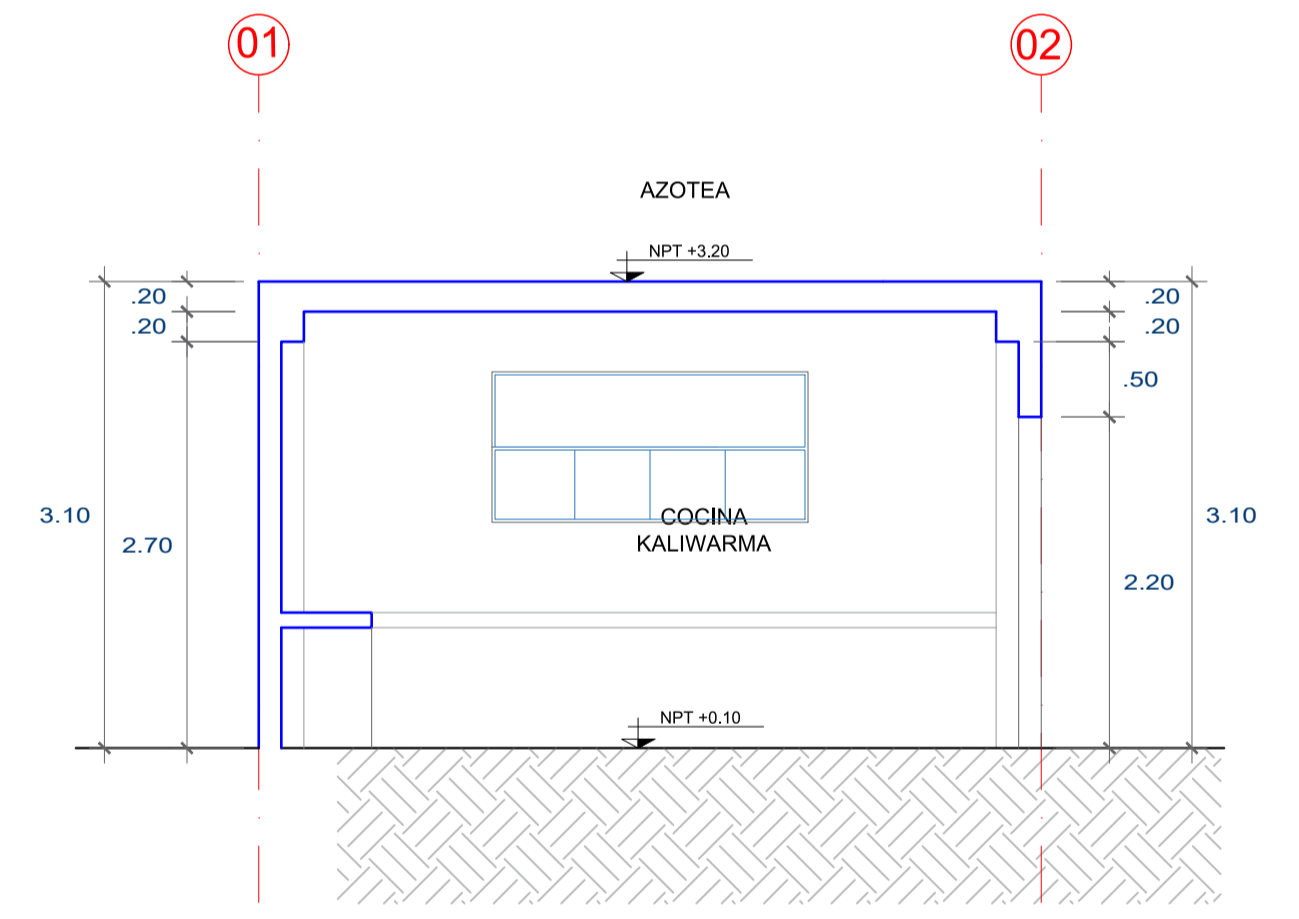

CORTE C-C

ESCALA _____ 1/100



MUNICIPALIDAD DISTRITAL DE SUPE
 GERENCIA DE DESARROLLO URBANO Y RURAL
 JUAN CARLOS FLORES CORNEJO
 JEFE GERENCIA DE OBRAS PÚBLICAS Y PROYECTOS



REGIÓN: Lima
 PROVINCIA: Barranca
 DISTRITO: Supe

REFORMULACIÓN DEL EXPEDIENTE TÉCNICO SALDO DE OBRA: RECUPERACIÓN DEL LOCAL ESCOLAR N°392, SEÑOR DE LUREN, CON CÓDIGO LOCAL N°349986, DISTRITO DE SUPE, PROVINCIA DE BARRANCA, REGIÓN LIMA, CUI N°2528582

PROPIETARIO:
MUNICIPALIDAD DISTRITAL DE SUPE

PLANO:
ARQUITECTURA

RESPONSABLE DEL PROYECTO:
SUBGERENCIA DE OBRAS PÚBLICAS Y PROYECTOS

DIB-DIS:
 SUBGERENCIA DE OBRAS PÚBLICAS Y PROYECTOS

FECHA:
 SETIEMBRE 2025

ESCALA:
 1/100

CÓDIGO DE PLANO:

A-07

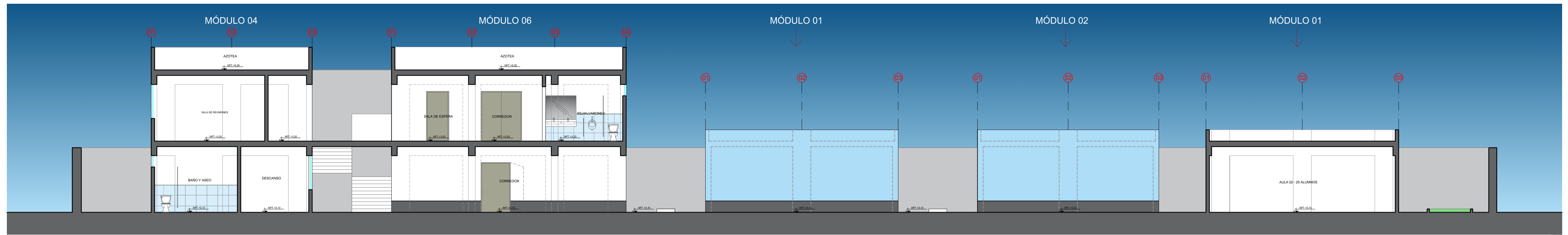

CORTE LONGITUDINAL A-A / VISTA INTERIOR

ESCALA 1/100

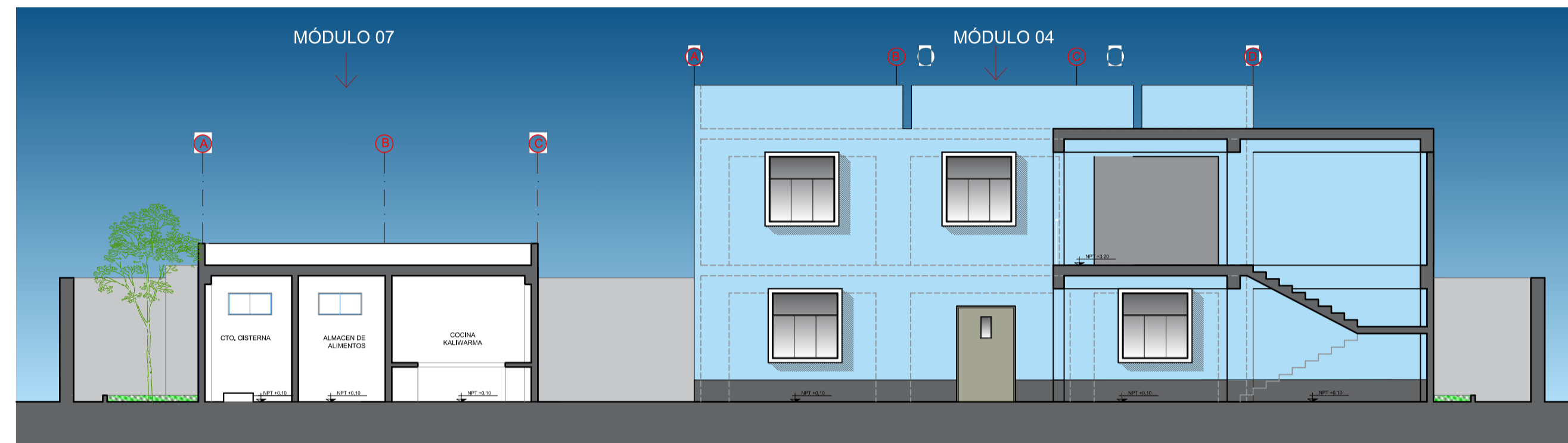

CORTE LONGITUDINAL B-B / VISTA INTERIOR

ESCALA 1/100

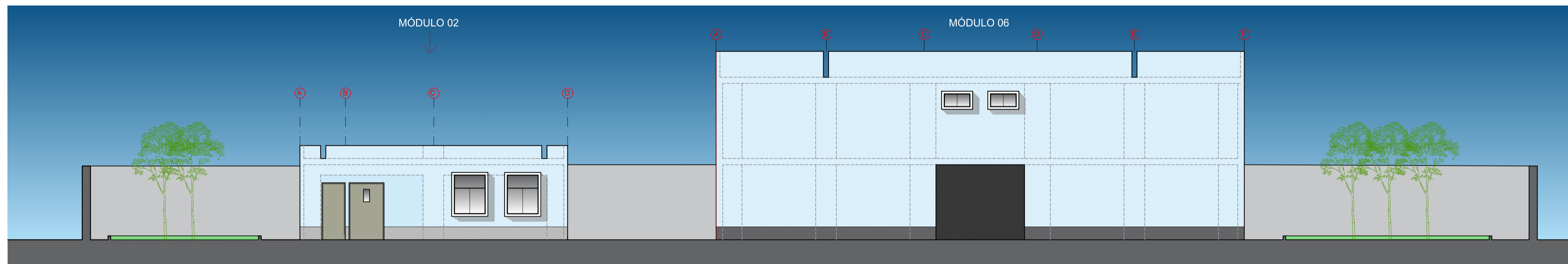

CORTE LONGITUDINAL C-C / VISTA INTERIOR

ESCALA 1/100

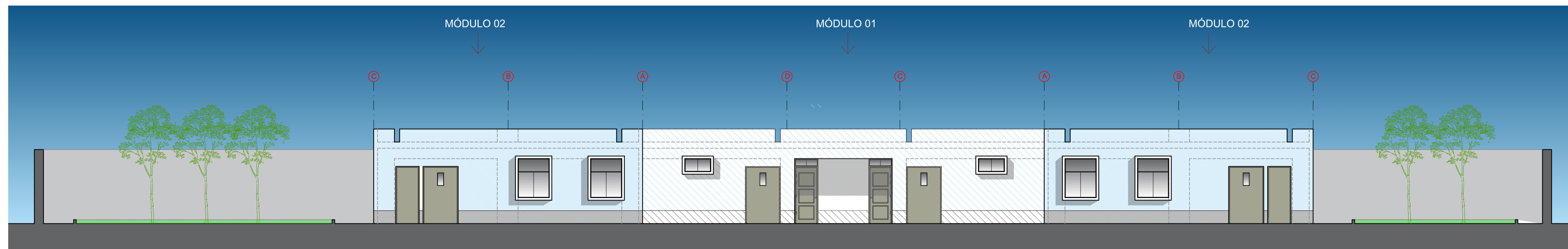



CORTE LONGITUDINAL D-D / VISTA INTERIOR

ESCALA 1/100

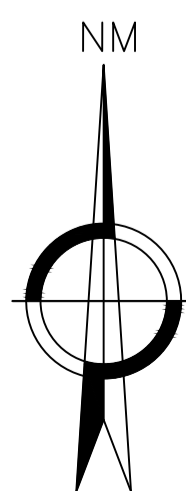

MUNICIPALIDAD DISTRITAL DE SUPE
SUBGERENCIA DE OBRAS PÚBLICAS Y PROYECTOS
JUAN CARLOS FLORES CORNEJO



		REFORMULACIÓN DEL EXPEDIENTE TÉCNICO SALDO DE OBRA: RECUPERACIÓN DEL LOCAL ESCOLAR N°392, SEÑOR DE LUREN, CON CÓDIGO LOCAL N°349986, DISTRITO DE SUPE, PROVINCIA DE BARRANCA, REGIÓN LIMA*, CUI N°2528582	
PROPIETARIO: MUNICIPALIDAD DISTRITAL DE SUPE	PLANO: ARQUITECTURA	RESPONSABLE DEL PROYECTO: SUBGERENCIA DE OBRAS PÚBLICAS Y PROYECTOS	CÓDIGO DE PLANO: A-08
REGION: Lima PROVINCIA: Barranca DISTRITO: Supe	DIB-DIS: SUBGERENCIA DE OBRAS PÚBLICAS Y PROYECTOS	FECHA: SETIEMBRE 2025	ESCALA: 1/100